

РЕШЕНИЕ БРАСЛАВСКОГО РАЙОННОГО ИСПОЛНИТЕЛЬНОГО КОМИТЕТА
10 февраля 2025 г. № 184

**Об изменении решения Браславского
районного исполнительного комитета
от 10 декабря 2021 г. № 1473**

На основании подпункта 2.5 пункта 2 статьи 13, подпунктов 17.2 и 17.3 пункта 17 статьи 52 Водного кодекса Республики Беларусь Браславский районный исполнительный комитет РЕШИЛ:

1. Внести в проект водоохраных зон и прибрежных полос водных объектов Браславского района Витебской области, утвержденный решением Браславского районного исполнительного комитета от 10 декабря 2021 г. № 1473, следующие изменения:

1.1. в пункте 5:

абзац восьмой исключить;

абзац десятый изложить в следующей редакции:

«Санитарные нормы и правила «Санитарно-эпидемиологические требования к содержанию и эксплуатации территорий», утвержденные постановлением Министерства здравоохранения Республики Беларусь от 2 февраля 2023 г. № 22 (далее – Санитарные нормы и правила № 22)»;

1.2. таблицу 4 «Перечень водоемов, для которых разрабатываются границы ВЗ и ПП» пункта 31 дополнить пунктами 224, 225 следующего содержания:

«224	Оз. безымянное у д. Барковщина	2,0	Оз.	26,628 668	55,566 436
225	Оз. безымянное в д. Демьяны	1,4	Оз.	27,339 935	55,726 389»;

1.3. пункт 35 исключить;

1.4. в таблице 8 «Расчетная и установленная ширина ПП» пункта 45:
позицию

«№ створа	Наименование ВО	Наименование н.п.	Минимальная ширина ПП, м	Расчетная ширина ПП, м»
-----------	-----------------	-------------------	--------------------------	-------------------------

заменить позицией

«№ створа	Наименование ВО	Месторасположение	Минимальная ширина ПП, м	Расчетная ширина ПП, м»;
-----------	-----------------	-------------------	--------------------------	--------------------------

дополнить таблицу пунктами 12¹, 98¹, 103¹, 112¹, 162, 163 следующего содержания:

«12 ¹		аг. Богино, пер. 2-й Садовый, 1	12,8	6,8»;
------------------	--	---------------------------------	------	-------

«98 ¹		д. Чернишки, д. 8, 9	7,86	6,5»;
------------------	--	----------------------	------	-------

«103 ¹		д. Укля, д. 2	8,23	7,6»;
-------------------	--	---------------	------	-------

«112 ¹	пр. № 19	д. Регуляры, вблизи земельного участка с кадастровым номером 220881200001000148	20,3	10,0»;
-------------------	----------	---	------	--------

«162	Оз. безымянное	д. Барковщина	50,0	7,5
------	----------------	---------------	------	-----

	у д. Барковщина			
163	Оз. безымянное в д. Демьяны	д. Демьяны	22,42	8,5»;

1.5. таблицу 10 «Функциональное использование территорий ВЗ и ПП для сельских н.п.» пункта 57 изложить в следующей редакции:

«Таблица 10. Функциональное использование территорий ВЗ и ПП для сельских н.п.

№ п/п	Номер функциональной зоны на планово-картографическом материале	Наименование функциональной зоны	Площадь гектаров	
			в границах ВЗ	в границах ПП
1	2	3	4	5
1	1	Многоквартирная жилая застройка	22,36	–
2	2	Усадебная жилая застройка, дачи	3181,25	121,37
3	3	Общественные территории (застройка общественных центров, учебных, лечебно-оздоровительных объектов и другое)	294,27	3,65
4	4	Производственные территории (промышленная и коммунально-складская застройка)	201,36	15,36
5	5	Территории транспортной инфраструктуры (улицы, железные дороги, объекты внутреннего водного транспорта, гаражи, автостоянки)	137,36	15,36
6	6	Территории инженерной инфраструктуры (объекты и коммуникации различных инженерно-технических систем)	91,25	1,69
7	7	Ландшафтно-рекреационные территории, в том числе: озелененные территории общего пользования (парки, скверы, бульвары, набережные, лесопарки и другое); озелененные территории ограниченного пользования и специального назначения (кладбища, питомники, берегоукрепительные полосы и другое); природные озелененные территории (луга, сенокосы, пастбища, сады, болота и другое)	2425,04	721,36
8	8	Территории под ПВО	60,36	11,25»;

1.6. абзац третьей части первой пункта 58 изложить в следующей редакции:

«Санитарными нормами и правилами № 22»;

1.7. таблицу 14 «Перечень рекомендуемых мероприятий, направленных на сохранение и восстановление ПВО (объекты усадебной застройки, дач, учреждения образования)» пункта 59 дополнить пунктом 27 следующего содержания:

«27	Территории населенных пунктов Браславского района	Раздельный сбор и систематический вывоз ТКО	Постоянно
		Санитарная уборка территории	Постоянно
		Контроль за состоянием населенных пунктов в соответствии с законодательством	Постоянно
		Контроль за состоянием инженерных сетей и сооружений в границах земельных участков	Постоянно
		Обеспечение режима ведения хозяйственной деятельности в пределах границ ВЗ и ПП	Постоянно
		Контроль за состоянием склонов, предотвращение эрозии почвы	Постоянно
		Проведение работ по устройству водонепроницаемых выгребных ям или обустройство современных систем канализации	2025–2028 гг.»;

1.8. в пункте 75:

из пункта 1 слова «и ТКП 17.02-06-2011 «Охрана окружающей среды и природопользование. Правила обеспечения экологической безопасности при проектировании предприятий, зданий и сооружений автомобильного транспорта», утвержденного постановлением Министерства природных ресурсов и охраны окружающей среды Республики Беларусь от 26 сентября 2011 г. № 14-Т» исключить;

в пункте 4 слова «Санитарных норм, правил и гигиенических нормативов «Гигиенические требования к содержанию территорий населенных пунктов и организаций», утвержденных постановлением Министерства здравоохранения Республики Беларусь от 1 ноября 2011 г. № 110» заменить словами «Санитарных норм и правил № 22»;

1.9. таблицу 16 «Размеры ВЗ на участках ВО» пункта 79 дополнить пунктами 258, 259 следующего содержания:

«258	Оз. безымянное у д. Барковщина	Территория района	500	Территория района	500
259	Оз. безымянное в д. Демьяны	Территория района	500	Государственная граница	140»;

1.10. таблицу 17 «Размеры ПП на участках ВО» пункта 80 дополнить пунктами 138¹, 298¹, 303¹, 340, 341 следующего содержания:

«138 ¹				аг. Богино, пер. 2-й Садовый, д. 1	12,8»;
-------------------	--	--	--	------------------------------------	--------

«298 ¹				д. Чернишки, д. 8, 9	7,86»;
-------------------	--	--	--	----------------------	--------

«303 ¹				д. Укля, д. 2	8,23»;
-------------------	--	--	--	---------------	--------

«340	Оз. безымянное у д. Барковщина	Территория района	50	у д. Барковщина	50
341	Оз. безымянное в д. Демьяны	Территория района	50	д. Демьяны	22,42»;

1.11. абзац третий пункта 123 изложить в следующей редакции:

«Санитарные нормы и правила № 22»;

1.12. в пункте 124:

таблицу 26 «Перечень рекомендуемых мероприятий, направленных на сохранение и восстановление ПВО г. Браслав» дополнить пунктом 44 следующего содержания:

«44	г. Браслав	Раздельный сбор и систематический вывоз ТКО	Постоянно
		Санитарная уборка территории	Постоянно
		Контроль за состоянием территории в соответствии с законодательством	Постоянно
		Контроль за состоянием инженерных сетей и сооружений	Постоянно
		Проведение работ по устройству водонепроницаемых выгребных ям или обустройство современных систем канализации с устройством ОС ХБСВ, производственных и поверхностных СтВ	2025–2028 гг.
		Обеспечение режима ведения хозяйственной деятельности в пределах границ ВЗ и ПП	Постоянно
		Контроль за состоянием склонов, предотвращение эрозии почвы	Постоянно»;

таблицу 27 «Перечень мероприятий, направленных на сохранение и восстановление ПВО в г.п. Видзы» дополнить пунктом 8 следующего содержания:

«8	г.п. Виды	Раздельный сбор и систематический вывоз ТКО	Постоянно
		Санитарная уборка территории	Постоянно
		Контроль за состоянием территории в соответствии с законодательством	Постоянно
		Контроль за состоянием инженерных сетей и сооружений	Постоянно
		Проведение работ по устройству водонепроницаемых выгребных ям или обустройство современных систем канализации с устройством ОС ХБСВ, производственных и поверхностных СтВ	2025–2028 гг.
		Обеспечение режима ведения хозяйственной деятельности в пределах границ ВЗ и ПП	Постоянно
		Контроль за состоянием склонов, предотвращение эрозии почвы	Постоянно»;

1.13. приложения 1–3 к этому проекту изложить в новой редакции (прилагаются).

2. Контроль за выполнением настоящего решения возложить на отдел землеустройства Браславского районного исполнительного комитета и Браславскую районную инспекцию природных ресурсов и охраны окружающей среды.

3. Настоящее решение вступает в силу после его официального опубликования.

Председатель

В.В.Грищенко

Приложение 1
к проекту
водоохранных зон
и прибрежных полос
водных объектов
Браславского района
Витебской области

Экспликация земель в ВЗ и ПП для межселенных территорий Витебская область, Браславский район

№ п/п	Наименование землепользователя	Номер землепользователя на планово-картографическом материале	Площадь земельного участка, га																
			в границах ВЗ	в границах ПП	в том числе по видам земель:														
					сельскохозяйственные			лесные	под древесно-кустарниковой растительностью (насаждениями)	под болотами	под ПВО	под дорогами и иными транс. коммуникациями	общего пользования	под застройкой	нарушенные	неиспользуемые	иные		
					всего	из них													
6	7	8	9	10	11	12	13	14	15	16	17	18	19						
р. Белая																			
1	КУСП «Браславский» Браславского района	1	76,18		65,05	47,33		17,72	6,04			2,69	0,30					1,82	0,29
	ГПУ НП «Браславские озера» (земли экспериментальных лесохозяйственных хозяйств (далее – ЭЛОХ))	914	3,99						3,89			0,10							
	Всего		80,17		65,05	47,33		17,72	9,92			2,79	0,30					1,82	0,29
	КУСП «Браславский» Браславского района	1		4,28	3,24	0,57		2,67	0,57			0,14						0,32	0,01
	ГПУ НП «Браславские озера» (ЭЛОХ)	914		2,62					2,58			0,04							
	Всего			6,91	3,24	0,57		2,67	3,15			0,19						0,32	0,01
р. Бервета																			
2	ОАО «АГРОВИДЗЫ»	5	79,83		74,95	69,48		5,47	3,51			0,47						0,72	0,19
	Видзовский сельский исполнительный комитет	14	0,33									0,33							
	РУП «Витебскэнерго»	21	0,19										0,18					0,01	
	РУП «Витебскавтодор»	26	1,56						0,00			0,00	1,55						
	Государственный пограничный комитет Республики Беларусь	111	1,38													1,38			
	Войсковая часть 2034	117	1,07													1,07			
	ГПУ НП «Браславские озера» (ЭЛОХ)	914	4,71						4,70			0,01							

	Всего	89,07		74,95	69,48		5,47	8,21		0,81	1,74		2,44		0,73	0,19	
	ОАО «АГРОВИДЗЫ»	5		10,80	5,64		5,16	0,25									
	РУП «Витебскэнерго»	21	0,18								0,18						
	РУП «Витебскавтодор»	26	0,18					0,00		0,00	0,17						
	Государственный пограничный комитет Республики Беларусь	111	0,18										0,18				
	Войсковая часть 2034	117	0,08										0,08				
	ГПУ НП «Браславские озера» (ЭЛОХ)	914	5,22					5,21		0,01							
	Всего		5,83	10,80	5,64		5,16	5,46		0,01	0,35		0,25				
р. Борне																	
3	ОАО «Ольшанка»	10	46,77		24,30	21,86		2,44	20,70							1,74	
	Плюсский сельский исполнительный комитет	14	0,88								0,88						
	ОАО «Полоцктранснефть Дружба»	23	0,29								0,00	0,28					
	ОАО «Телекомнефтепродукт»	24	0,08								0,00	0,08					
	УП «Запад-Транснефтепродукт»	28	0,14								0,00	0,12	0,02				
	Государственный пограничный комитет Республики Беларусь	111	3,06										3,06				
	Войсковая часть 2034	117	0,69										0,69				
	ГПУ НП «Браславские озера» (ЭЛОХ)	914	242,89		1,32	1,32			241,16		0,41						
	Всего		294,79		25,62	23,18		2,44	261,86		1,32	0,48	3,77			1,74	
	ОАО «Ольшанка»	10							1,03								
	Плюсский сельский исполнительный комитет			0,17							0,17						
	ОАО «Полоцктранснефть Дружба»	23		0,08							0,00	0,08					
	ОАО «Телекомнефтепродукт»	24		0,02							0,00	0,02					
	УП «Запад-Транснефтепродукт»	28		0,04							0,00	0,04					
	Государственный пограничный комитет Республики Беларусь	111		2,46									2,46				
	ГПУ НП «Браславские озера» (ЭЛОХ)	914		20,77					20,74		0,02						
	Всего			23,53					21,77		0,20	0,13	2,46				
р. Густатка																	
4	КУСП «Браславский»	1	214,67		126,72	16,56		110,16	70,89		5,24	0,31				11,14	0,36
	РУП «Витебскэнерго»	21	0,42									0,42					
	РУП «Витебскавтодор»	26	2,56									2,56					
	ГПУ НП «Браславские озера» (ЭЛОХ)	914	58,54						58,27		0,17	0,10					

	Всего	276,18		126,72	16,56		110,16	129,15		5,41	3,40			11,14	0,36	
	КУСП «Браславский»	1	27,59	11,25	0,78		10,46	14,09		0,49	0,05			1,57	0,15	
	Тетерковский сельский исполнительный комитет	14	3,42					3,42								
	ГПУ НП «Браславские озера» (ЭЛОХ)	914	5,11					5,11								
	Всего		36,12	11,25	0,78		10,46	22,62		0,49	0,05			1,57	0,15	
р. Дисна																
5	ОАО «АГРОВИДЗЫ»	5	1456,73	1129,32	281,69		847,63	222,15		61,26	3,45			22,89	17,67	
	ОАО «Новая Гвардия»	9	13,26	0,01			0,01	0,21		0,20	0,19		12,65			
	ОАО «Глубокский комбикормовый завод»	13	477,45	406,91	218,73	2,32	185,85	41,83		7,31	1,67		5,66	12,34	1,73	
	Видзовский сельский исполнительный комитет	14	61,38	0,18			0,18	58,39		0,86	0,02		0,00	1,93		
	РУП «Витебскэнерго»	21	0,24										0,24			
	КУП «Витебскоблдорстрой»	22	0,82								0,82					
	РУП «Витебскавтодор»	26	16,32								15,79			0,53		
	РУП «Гродноэнерго»	37	0,02										0,02			
	Видзовский сельский исполнительный комитет	60	0,79										0,79			
	КУП ЖКХ	85	0,37										0,37			
	СООО «Мобильные ТелеСистемы»	96	0,06										0,06			
	Государственный пограничный комитет Республики Беларусь	111	11,73							0,14	0,01		11,58			
	Войсковая часть 2034	117	3,38							0,01	0,01		3,36			
	СООО «БЕЛМАРКЕТ дьюти фри»	203	0,08										0,08			
	ГПУ НП «Браславские озера» (ЭЛОХ)	914	393,16	0,80			0,80	390,11		2,25						
	Всего		2435,78	1537,22	500,43	2,32	1034,47	712,70		72,02	21,96		34,81	37,69	19,40	
	ОАО «АГРОВИДЗЫ»	5	187,35	120,33	8,60		111,73	48,99		3,17				7,43	7,43	
	ОАО «Глубокский комбикормовый завод»	13	50,79	29,56	6,20		23,36	14,89		0,38	0,30		0,41	5,24	0,01	
	Видзовский сельский исполнительный комитет	14	15,81	0,18			0,18	13,47		0,21	0,02		0,00	1,93		
	РУП «Витебскэнерго»	21	0,02										0,02			
	РУП «Витебскавтодор»	26	0,59								0,59					
	Государственный пограничный комитет Республики Беларусь	111	21,68							0,15	0,01		21,52			
	Войсковая часть 2034	117	0,21										0,21			
	ГПУ НП «Браславские озера» (ЭЛОХ)	914	52,40					51,89		0,50						

	Всего		328,86	150,07	14,79		135,28	129,25		4,41	0,91		22,17		14,61	7,45	
р. Дрысвята																	
6	КУСП «Видзовский»	2	892,15	585,32	271,45		313,86	265,14		9,58	10,06		17,97		3,43	0,64	
	ОАО «АГРОВИДЗЫ»	5	572,02	457,60	145,79		311,81	99,61		6,51	3,70		0,00		3,49	1,11	
	ОАО «Березовый край»	6	321,71	193,50	43,52		149,98	99,00		12,65	1,55		1,86		11,35	1,78	
	ОАО «Глубокский комбикормовый завод»	13	15,50	15,49	15,49											0,01	
	Видзовский сельский исполнительный комитет	14	0,02							0,02							
	РУП «Витебскэнерго»	21	20,43							0,03	20,37		0,03				
	КУП «Витебскоблдорстрой»	22	5,15								5,15						
	УП «Витебскоблгаз»	25	0,26								0,26						
	РУП «Витебскавтодор»	26	6,33					0,32			6,02						
	РУП электросвязи «Белтелеком»	31	0,19								0,19						
	КФХ «Едишки»	54	17,40	12,69	2,85		9,84	4,21		0,05	0,17				0,29		
	УО «Видзовский колледж»	100	38,82	23,87	3,35		20,52	13,35		0,40	0,65				0,55	0,00	
	ГПУ НП «Браславские озера» (ЭЛОХ)	914	893,97	0,54	0,54			879,84		13,16	0,32		0,12				
	Всего		2783,94	1289,00	482,99		806,01	1361,46		42,41	48,43		19,98		19,11	3,54	
	КУСП «Видзовский»	2		127,74	54,51	10,67		43,84	70,59		1,38	0,47		0,05		0,73	0,02
	ОАО «АГРОВИДЗЫ»	5		81,66	49,86	5,96		43,90	29,95		0,56	0,27		0,00		0,97	0,04
	ОАО «Березовый край»	6		39,34	9,18	0,02		9,16	28,51		1,20				0,43	0,02	
	ОАО «Новая Гвардия»	9		0,28							0,03		0,25				
	Видзовский сельский исполнительный комитет	14		0,02							0,02						
	РУП «Витебскэнерго»	21		1,03							1,03		0,00				
	КУП «Витебскоблдорстрой»	22		0,10							0,10						
	РУП «Витебскавтодор»	26		1,28							1,28						
	КФХ «Едишки»	54		2,67	1,58	0,46		1,12	1,04		0,05						
	УО «Видзовский ГПТК»	100		11,79	6,25	0,25		6,00	5,06		0,09	0,02			0,38		
	ГПУ НП «Браславские озера» (ЭЛОХ)	914		73,71				73,11			0,60						
	Всего			339,61	121,38	17,36		104,01	208,26		3,91	3,16		0,30		2,51	0,08
р. Дрысвятка																	
7	ОАО «АГРОВИДЗЫ»	5	364,56	308,37	261,53		46,85	38,61		5,21	1,04		3,22		7,41	0,68	
	ОАО «Березовый край»	6	213,55	175,43	151,18		24,25	11,05		6,15	3,41		13,76		3,24	0,50	
	ОАО «Новая Гвардия»	9	0,11										0,11				
	РУП «Витебскэнерго»	21	19,98							0,05	19,80		0,13				
	КУП «Витебскоблдорстрой»	22	5,09								5,09						
	УП «Витебскоблгаз»	25	0,01										0,01				

	РУП «Витебскавтодор»	26	2,80									2,80						
	УО «Видзовский ГПТК»	100	388,12		305,55	179,43		126,12	65,69			5,49	1,72			9,19	0,49	
	ГПУ НП «Браславские озера» (ЭЛОХ)	914	209,49						207,92			1,01	0,55		0,00			
	Всего		1203,72		789,35	592,14		197,21	323,27			17,92	34,43		17,24		19,84	1,67
	ОАО «АГРОВИДЗЫ»	5		37,15	23,48	9,51		13,97	10,51			0,83	0,06		1,09		1,18	0,00
	ОАО «Березовый край»	6		23,76	18,22	12,30		5,92	3,61			1,40			0,05		0,34	0,13
	РУП «Витебскэнерго»	21		1,17									1,16		0,00			
	КУП «Витебскоблдорстрой»	22		0,20									0,20					
	РУП «Витебскавтодор»	26		0,28									0,28					
	УО «Видзовский ГПТК»	100		61,98	28,01	13,77		14,24	29,31			0,34	0,23				4,08	0,01
	ГПУ НП «Браславские озера» (ЭЛОХ)	914		15,37					15,34			0,03						
	Всего			139,91	69,71	35,58		34,13	58,77			2,60	1,94		1,14		5,60	0,15
р. Дружнянка																		
8	ОАО «Браславский райагросервис»	4	812,40		493,23	199,13		294,09	279,04			7,10	6,29		0,36		26,28	0,11
	ОАО «ТБЗ Браславский»	18	0,77										0,77		0,00			
	ГПУ НП «Браславские озера»	20	583,66		0,00	0,00		0,00	574,10			8,45	0,96					0,15
	РУП «Витебскэнерго»	21	0,54									0,01	0,53		0,01			
	КУП «Витебскоблдорстрой»	22	6,37										6,37					
	РУП «Витебскавтодор»	26	3,02										2,89				0,13	
	ОАО «Газпром трансгаз Беларусь»	27	0,00												0,00			
	ГПУ НП «Браславские озера» (ЭЛОХ)	914	444,71		0,00			0,00	441,43			2,90	0,38				0,00	
	Всего		1851,47		493,23	199,13		294,09	1294,57			18,46	18,18		0,37		26,41	0,26
	ОАО «Браславский райагросервис»	4		50,82	7,96	1,38		6,58	41,18			1,37	0,30					0,00
	ОАО «ТБЗ Браславский»	18		0,17									0,17					
	ГПУ НП «Браславские озера»	20		83,04					81,48			1,20	0,36					
	РУП «Витебскэнерго»	21		0,08									0,08					
	КУП «Витебскоблдорстрой»	22		0,29									0,29					
	РУП «Витебскавтодор»	26		0,29									0,23				0,06	
	ГПУ НП «Браславские озера» (ЭЛОХ)	914		63,46					63,05			0,40						
	Всего			198,14	7,96	1,38		6,58	185,71			2,97	1,43				0,06	0,00
р. Друйка																		
9	ОАО «Друйский»	3	1379,63		1016,80	665,25	2,79	348,76	310,67			9,91	6,32		25,68		9,07	1,17
	ОАО «Ольшанка»	10	14,91						12,46			2,46						
	ОАО «Слободка-агро»	12	551,72		416,15	355,51	4,20	56,44	119,15			5,13	4,18		5,50		1,10	0,52

	Слободковский сельский исполнительный комитет, Ахремовецкий сельский исполнительный комитет	14	1,22					0,54	0,42			0,25							
	ГПУ НП «Браславские озера»	20	45,87						45,42			0,38		0,00			0,06		
	РУП «Витебскэнерго»	21	8,48									0,09	7,90	0,50					
	КУП «Витебскоблдорстрой»	22	31,30						0,03			0,07	30,99	0,00			0,21		
	ОАО «Полоцктранснефть Дружба»	23	0,38										0,38	0,00					
	УП «Запад-Транснефтепродукт»	28	0,00											0,00					
	РУП электросвязи «Белтелеком»	31	0,16										0,16				0,00		
	Мобильная цифровая связь	95	0,03											0,03					
	ГПУ НП «Браславские озера» (ЭЛОХ)	914	580,47						575,96			4,13	0,33				0,05		
	Всего		2614,17		1432,95	1020,76		6,99	405,74	1064,11		22,42	50,26		31,71		10,49	1,70	
р. Друйка																			
10	ОАО «Друйский»	3		136,43	62,48	15,00			47,49	72,10			0,73	0,02		1,02		0,07	0,01
	ОАО «Ольшанка»	10		0,09						0,09									
	ОАО «Слободка-агро»	12		53,61	8,48	3,36			5,12	44,34			0,15	0,17		0,40		0,08	0,00
	Слободковский сельский исполнительный комитет, Ахремовецкий сельский исполнительный комитет	14		1,22	0,54				0,54	0,42			0,25						
	ГПУ НП «Браславские озера»	20		0,05						0,05			0,00						
	РУП «Витебскэнерго»	21		1,24									0,05	0,71		0,48			
	КУП «Витебскоблдорстрой»	22		2,82						0,00			0,06	2,75					
	УП «Запад-Транснефтепродукт»	28		0,00											0,00				
	ГПУ НП «Браславские озера» (ЭЛОХ)	914		132,04						131,79			0,13	0,07				0,05	
	Всего			327,51	71,50	18,36			53,14	248,79			1,37	3,73		1,90		0,19	0,01
р. Маруга																			
11	ОАО «АГРОВИДЗЫ»	5	596,86		459,98	340,47			119,51	98,67			12,16	2,61		11,77		8,54	3,13
	КУП «Витебскоблдорстрой»	22		0,12										0,12					
	РУП «ВИТЕБСКАВТОДОР»	26		7,89						0,00				7,19				0,70	
	УО «Видзовский колледж ГПТК»	100		2,49	1,06				1,06	1,36			0,07						
	ЗАО «БеСТ»	102		0,02												0,02			
	ГПУ НП «Браславские озера» (ЭЛОХ)	914		101,97	0,20	0,20				98,56			3,21	0,01					
	Всего		709,35		461,24	340,67			120,58	198,59			15,43	9,94		11,79		9,23	3,13
	ОАО «АГРОВИДЗЫ»	5		64,96	53,74	37,95			15,79	7,15			2,23	0,06		0,24		0,21	1,32
	РУП «Витебскавтодор»	26		0,45										0,45					

	ГПУ НП «Браславские озера» (ЭЛОХ)	914		17,19				16,88			0,31						
	Всего			82,60	53,74	37,95		15,79	24,03		2,55	0,51		0,24		0,21	1,32
р. Никля																	
12	ОАО «Друйский»	3	44,33		30,71	13,45		17,26	13,47			0,06				0,10	
	ГПУ НП «Браславские озера»	20	559,70						559,18		0,52						
	РУП «Витебскэнерго»	21	4,26								0,01	4,25					
	ОАО «Полоцктранснефть Дружба»	23	2,29									2,29					
	ОАО «Телекомнефтепродукт»	24	0,28									0,28					
	УП «Запад-Транснефтепродукт»	28	1,11									1,11	0,00				
	Войсковая часть 2034	117	2,15										2,15				
	ГПУ НП «Браславские озера» (ЭЛОХ)	914	9,54					9,46			0,08						
	Всего		623,67		30,71	13,45		17,26	582,12		0,61	7,99		2,15			0,10
	ОАО «Друйский»	3		3,22	0,78	0,22		0,56	2,44								
	ГПУ НП «Браславские озера»	20		58,29					58,28		0,02						
	РУП «Витебскэнерго»	21		0,41							0,01	0,40					
	ГПУ НП «Браславские озера» (ЭЛОХ)	914		6,62				6,41			0,19	0,02					
	Всего			68,54	0,78	0,22		0,56	67,13		0,21	0,43					
р. Озеравка																	
13	ОАО «Новая Гвардия»	9	1,27											1,27			
	ОАО «Глубокский комбикормовый завод»	13	337,84		242,48	123,94	0,36	118,18	78,81		7,78	0,05		5,00		2,83	0,89
	РУП «Витебскэнерго»	21	0,06										0,06				
	КУП «Витебскоблдорстрой»	22	0,93									0,93					
	РУП «Витебскавтодор»	26	2,42									2,35				0,08	
	ГПУ НП «Браславские озера» (ЭЛОХ)	914	89,72					85,87			3,85						
	Всего		432,25		242,48	123,94	0,36	118,18	164,68		11,63	3,33		6,33		2,91	0,89
	ОАО «Глубокский комбикормовый завод»	13		43,07	18,62	5,77		12,85	18,25		0,31	0,05		2,54		3,27	0,01
	РУП «Витебскавтодор»	26		0,29								0,22				0,08	
	ГПУ НП «Браславские озера» (ЭЛОХ)	914		3,96				3,85			0,11						
	Всего			47,32	18,62	5,77		12,85	22,10		0,42	0,27		2,54		3,35	0,01
р. Окманица																	
14	ОАО «Ольшанка»	10	237,61		205,93	127,64		78,29	13,02		8,11	1,67				7,82	1,06
	ПСХП «Урбаны» ГПУ НП «Браславские озера»	11	63,00		42,52	38,88		3,64	17,96		0,40	0,10				2,01	0,01
	ГПУ НП «Браславские озера»	20	142,65		0,21	0,21			140,71		1,50	0,24					

	РУП «Витебскэнерго»	21	0,02									0,02					
	Государственный пограничный комитет Республики Беларусь	111	0,73											0,73			
	Войсковая часть 2034	117	2,45											2,45			
	ГПУ НП «Браславские озера» (ЭЛОХ)	914	445,95		0,00			0,00	443,85			2,10					
	Всего		892,40		248,66	166,73		81,93	615,53			12,11	2,02	3,17		9,84	1,07
	ОАО «Ольшанка»	10		19,05	15,98	8,63		7,35	1,31			0,78	0,12			0,52	0,34
	ПСХП «Урбаны»	11		4,72	3,01	2,01		1,00	1,14			0,26				0,30	0,01
	ГПУ НП «Браславские озера»	20		26,03					25,50			0,27	0,27				
	КУП «Витебскоблдорстрой»	22		0,28								0,01	0,27				
	Государственный пограничный комитет Республики Беларусь	111		0,08										0,08			
	Войсковая часть 2034	117		0,24										0,24			
	ГПУ НП «Браславские озера» (ЭЛОХ)	914		45,98					44,51			1,47					
	Всего			96,39	18,99	10,64		8,35	72,46			2,79	0,65	0,33		0,82	0,35
р. Окуневка																	
15	СПК «Маяк Браславский»	7	533,21		431,65	257,26		174,39	70,29			13,51	2,04	2,71		9,55	3,45
	ОАО «Межаны»	8	109,55		81,84	51,19		30,65	22,79			2,82	1,66			0,43	
	ОАО «ТБЗ Браславский»	18	73,72									1,46					72,27
	ГПУ НП «Браславские озера»	20	115,28						114,80			0,26	0,22				
	РУП «Витебскэнерго»	21	2,35									0,04	2,31				
	КУП «Витебскоблдорстрой»	22	5,72										5,72				
	РУП «Витебскавтодор»	26	3,12										3,12				
	ГПУ НП «Браславские озера» (ЭЛОХ)	914	160,83		0,00	0,00			158,07			2,63	0,13				
	Всего		1003,79		513,49	308,45		205,03	365,96			20,71	15,20	2,71		9,98	75,72
	ОАО «Браславский райагросервис»	4		0,91					0,86			0,05					
	СПК «Маяк Браславский»	7		70,02	49,43	13,01		36,42	13,98			2,10	0,27			3,21	1,04
	ОАО «Межаны»	8		11,42	9,61	4,20		5,42	1,11			0,24	0,31			0,16	
	ОАО «ТБЗ Браславский»	18		3,38								0,51					2,86
	ГПУ НП «Браславские озера»	20		10,66					10,54			0,10	0,02				
	РУП «Витебскэнерго»	21		0,40								0,01	0,38				
	КУП «Витебскоблдорстрой»	22		0,31									0,31				
	РУП «ВИТЕБСКАВТОДОР»	26		0,22									0,22				
	ГПУ НП «Браславские озера» (ЭЛОХ)	914		27,43					26,91			0,52					
	Всего			124,74	59,04	17,20		41,84	53,39			3,53	1,51			3,36	3,90

р. Опивадка																		
16	КУСП «Видзовский»	2	307,07		167,09	68,20		98,90	132,35			1,91	2,10		0,00		3,59	0,03
	Видзовский сельский исполнительный комитет	14	7,48						6,30								1,18	
	РУП «Витебскэнерго»	21	0,48									0,00	0,42		0,05			
	КУП «Витебскоблдорстрой»	22	1,07										1,07					
	Госпогранкомитет Республики Беларусь	111	6,67									0,25			6,42			
	ГПУ НП «Браславские озера» (ЭЛОХ)	914	116,03		0,00	0,00			114,86			0,96	0,22					
	Всего		438,81		167,09	68,20		98,90	253,51			3,12	3,82		6,48		4,77	0,03
	КУСП «Видзовский»	2		28,76	4,61	1,62		2,99	23,92			0,15	0,03				0,06	
	Видзовский сельский исполнительный комитет	14		7,36					6,18								1,18	
	РУП «Витебскэнерго»	21		0,08									0,08					
	Госпогранкомитет Республики Беларусь	111		7,03								0,01			7,01			
	ГПУ НП «Браславские озера» (ЭЛОХ)	914		11,17					10,82			0,24	0,11					
	Всего			54,39	4,61	1,62		2,99	40,92			0,40	0,21		7,01		1,24	
р. Плесовица																		
17	ОАО «Друйский»	3	619,11		427,59	111,08		316,51	169,28			6,11	4,63		0,95		9,66	0,89
	ОАО «Слободка-агро»	12	3,15		1,41			1,41	1,74						0,00			
	Друевский сельский исполнительный комитет	14	0,00									0,00						
	КУП «Витебскоблдорстрой»	22	1,01										1,01					
	ГПУ НП «Браславские озера» (ЭЛОХ)	914	58,07						57,86			0,18	0,03					
	Всего		681,35		429,00	111,08		317,92	228,88			6,30	5,67		0,95		9,66	0,89
	ОАО «Друйский»	3		60,43	26,84	2,37		24,46	29,59			2,44	0,24				1,10	0,22
	КУП «Витебскоблдорстрой»	22		0,36									0,36					
	ГПУ НП «Браславские озера» (ЭЛОХ)	914		4,08					3,97			0,11						
	Всего			64,87	26,84	2,37		24,46	33,56			2,55	0,60				1,10	0,22
р. Прорва																		
18	КУСП «Видзовский»	2	211,97		142,74	98,04	0,80	43,90	65,18			1,50	0,72				1,83	
	ОАО «Березовый край»	6	116,17		79,98	6,08		73,90	32,40			3,53	0,13		0,00			0,14
	Видзовский сельский исполнительный комитет, Опсовский сельский исполнительный комитет	14	15,45						15,45									
	РУП «Витебскэнерго»	21	0,22										0,15		0,07			
	КУП «Витебскоблдорстрой»	22	4,44										4,44		0,00			

	РУП электросвязи «Белтелеком»	31	0,06									0,06						
	ГПУ НП «Браславские озера» (ЭЛОХ)	914	42,10		0,10			0,10	41,51			0,49	0,00					
	Всего		390,42		222,82	104,12	0,80	117,89	154,55			5,51	5,50		0,07		1,83	0,14
	КУСП «Видзовский»	2		10,98	0,74	0,44		0,31	10,10			0,05	0,08					
	ОАО «Березовый край»	6		15,62	1,60	0,00		1,59	13,94			0,07						
	Видзовский сельский исполнительный комитет, Опсовский сельский исполнительный комитет	14		2,92					2,92									
	КУП «Витебскоблдорстрой»	22		0,07								0,07						
	ГПУ НП «Браславские озера» (ЭЛОХ)	914		8,92					8,91			0,01						
	Всего			38,50	2,34	0,44		1,90	35,87			0,13	0,15					
р. Равкета																		
19	ОАО «АГРОВИДЗЫ»	5	581,66		448,51	350,75		97,75	108,20			12,63	2,96		0,03		7,30	2,02
	РУП «Витебскэнерго»	21	0,80									0,80						
	КУП «Витебскоблдорстрой»	22	2,09									0,02	2,07					
	УО «Видзовский колледж»	100	0,51		0,35			0,35				0,13					0,01	0,02
	Госпогранкомитет Республики Беларусь	111	0,61												0,61			
	ГПУ НП «Браславские озера» (ЭЛОХ)	914	260,81						260,14			0,51	0,17				0,00	
	Всего		846,48		448,86	350,75		98,11	368,34			13,29	5,99		0,64		7,31	2,04
	ОАО «АГРОВИДЗЫ»	5		53,84	18,26	9,38		8,88	32,37			2,47	0,11				0,54	0,10
	РУП «Витебскэнерго»	21		0,24								0,24						
	КУП «Витебскоблдорстрой»	22		0,16								0,16						
	Госпогранкомитет Республики Беларусь	111		0,06											0,06			
	ГПУ НП «Браславские озера» (ЭЛОХ)	914		54,07					50,78			3,26	0,03					
	Всего			108,38	18,26	9,38		8,88	83,15			5,73	0,53		0,06		0,54	0,10
р. Рака																		
20	ОАО «Межаны»	8	339,98		294,32	204,10		90,22	36,71			2,15	5,36		0,00		1,42	0,01
	ГПУ НП «Браславские озера»	20	44,78		0,00	0,00		0,00	44,59			0,19	0,00					
	РУП «Витебскэнерго»	21	0,94									0,92			0,02			
	КУП «Витебскоблдорстрой»	22	0,46									0,46						
	РУП «ВИТЕБСКАВТОДОР»	26	0,53									0,53						
	РУП электросвязи «Белтелеком»	31	0,03									0,03						
	ЧУП «Браславский Коопзаготпром»	93	0,08												0,08			
	ГПУ НП «Браславские озера»	914	128,60						128,11			0,49						

	(ЭЛОХ)																	
	Всего		515,41		294,32	204,10		90,22	209,41			2,83	7,31		0,10		1,42	0,01
	ОАО «Межаны»	8		11,65	9,27	4,06		5,21	2,09			0,06	0,19				0,04	
	ГПУ НП «Браславские озера»	20		11,99					11,79			0,20						
	РУП «Витебскэнерго»	21		0,34									0,25		0,09			
	РУП «ВИТЕБСКАВТОДОР»	26		0,26									0,26					
	РУП электросвязи «Белтелеком»	31		0,05									0,05					
	ГПУ НП «Браславские озера» (ЭЛОХ)	914		23,78					23,75			0,03						
	Всего			48,07	9,27	4,06		5,21	37,64			0,28	0,74		0,09		0,04	
р. Ричанка																		
21	КУСП «Видзовский»	2	124,38		69,39	26,13		43,26	51,19			1,82	0,65				0,36	0,98
	ОАО «Березовый край»	6	170,70		19,40			19,40	135,48			13,16	0,42				2,24	
	ОАО «Межаны»	8	450,84		300,83	229,09		71,74	135,67			4,71	4,31		1,33		3,96	0,03
	Межанский сельский исполнительный комитет	14	0,83						0,83									
	РУП «Витебскэнерго»	21	0,25									0,01	0,24					
	КУП «Витебскоблдорстрой»	22	4,02										4,02					
	ГПУ НП «Браславские озера» (ЭЛОХ)	914	679,37		1,06			1,06	672,58			5,04	0,41				0,27	
	Всего		1430,39		390,68	255,22		135,46	995,75			24,74	10,06		1,33		6,83	1,01
	КУСП «Видзовский»	2		33,06	2,52	1,24		1,29	29,85			0,49					0,20	
	ОАО «Березовый край»	6		29,98	0,53			0,53	29,06			0,35	0,04					
	ОАО «Межаны»	8		38,71	8,61	5,22		3,40	29,55			0,37	0,08				0,10	0,00
	РУП «Витебскэнерго»	21		0,20									0,20					
	КУП «Витебскоблдорстрой»	22		0,66									0,66					
	ГПУ НП «Браславские озера» (ЭЛОХ)	914		114,05					113,74			0,31			0,00			
	Всего			216,67	11,67	6,45		5,22	202,19			1,52	0,98		0,00		0,30	0,00
р. Плода																		
22	ОАО «Друйский»	3	278,77		222,59	136,43		86,17	52,82			0,10	1,53				1,72	
	РУП «Витебскэнерго»	21	0,21										0,21					
	КУП «Витебскоблдорстрой»	22	2,41										2,41					
	РУП электросвязи «Белтелеком»	31	0,04									0,00	0,04					
	ГПУ НП «Браславские озера» (ЭЛОХ)	914	177,33		0,09	0,09			176,46			0,79						
	Всего		458,76		222,68	136,52		86,17	229,28			0,88	4,19				1,72	
	ОАО «Друйский»	3		12,05	7,23	4,51		2,72	4,42			0,14	0,18				0,09	
	РУП «Витебскэнерго»	21		0,19								0,01	0,18					
	КУП «Витебскоблдорстрой»	22		0,29									0,29					

	РУП электросвязи «Белтелеком»	31		0,04							0,00	0,04					
	ГПУ НП «Браславские озера» (ЭЛОХ)	914		47,61	0,05	0,05		47,33			0,23						
	Всего			60,17	7,28	4,55		2,72	51,75		0,38	0,68				0,09	
р. Робеж																	
23	ОАО «Друйский»	3	15,86		3,05			3,05	12,80								
	ГПУ НП «Браславские озера»	20	144,70						144,08		0,62						
	Госпогранкомитет Республики Беларусь	111	0,25										0,25				
	ГПУ НП «Браславские озера» (ЭЛОХ)	914	1,87						1,87								
	Всего		162,68		3,05			3,05	158,76		0,62		0,25				
	ОАО «Друйский»	3		0,18	0,00			0,00	0,00		0,00	0,02					0,15
	ГПУ НП «Браславские озера»	20		16,65					16,65								
	Госпогранкомитет Республики Беларусь	111		0,02									0,02				
	ГПУ НП «Браславские озера» (ЭЛОХ)	914		2,16					2,05		0,10	0,01					
	Всего			19,01	0,00			0,00	18,70		0,10	0,04		0,02			0,15
р. Сычевина																	
24	СПК «Маяк Браславский»	7	608,77		479,18	422,45		56,73	103,80		11,17	0,72		0,07		12,01	1,81
	ОАО «ТБЗ Браславский»	18	130,45						1,31		4,63	3,56					120,95
	ГПУ НП «Браславские озера»	20	828,63						802,65		25,78	0,20					
	КУП «Витебскоблдорстрой»	22	7,19									7,19					
	УП «ВИТЕБСКОБЛГАЗ»	25	0,05									0,05					
	ГПУ НП «Браславские озера» (ЭЛОХ)	914	412,81						409,96		2,84	0,01					
	Всего		1987,91		479,18	422,45		56,73	1317,72		44,42	11,75		0,07		12,01	122,76
	СПК «Маяк Браславский»	7		50,87	33,10	23,13		9,96	15,45		1,27	0,02				0,58	0,46
	ОАО «ТБЗ Браславский»	18		20,28					0,14		0,26	0,65					19,23
	ГПУ НП «Браславские озера»	20		77,79					75,60		2,20						
	КУП «Витебскоблдорстрой»	22		0,89								0,89					
	ГПУ НП «Браславские озера» (ЭЛОХ)	914		51,53					51,38		0,15						
	Всего			201,17	33,10	23,13		9,96	142,57		3,87	1,56				0,58	19,69
р. Усвица																	
25	ОАО «Браславский райагросервис»	4	231,36		180,16	108,10		72,06	38,94		4,27	3,64		0,10		3,54	0,73
	ОАО «Слободка-агро»	12	623,74		520,68	345,43		175,25	61,21		17,17	3,16		0,00		18,83	2,67
	РУП «Витебскэнерго»	21	0,22									0,22					
	КУП «Витебскоблдорстрой»	22	2,98									2,98					

	РУП «ВИТЕБСКАВТОДОР»	26	8,73								0,01	8,72						
	ОАО «Газпром трансгаз Беларусь»	27	0,00											0,00				
	КФХ «Клуб-Добрыня»	52	27,34		26,04	1,07		24,97	0,61		0,57						0,13	
	Рыбалко Сергей Анатольевич (ФХ «Укольск-Озерный»)	279	58,78		32,90			32,90	24,87		0,46	0,18		0,07		0,25	0,05	
	ГПУ НП «Браславские озера» (ЭЛОХ)	914	66,47						66,19		0,29							
	Всего		1019,61		759,78	454,60		305,18	191,81		22,77	18,90		0,16		22,62	3,58	
	ОАО «Браславский райагросервис»	4		24,03	10,44	4,14		6,30	12,88		0,44	0,15				0,11	0,01	
	ОАО «Слободка-агро»	12		69,75	59,04	18,53		40,51	7,23		1,47	0,20				0,97	0,84	
	РУП «Витебскэнерго»	21		0,05								0,05						
	КУП «Витебскоблдорстрой»	22		0,41								0,41						
	РУП «ВИТЕБСКАВТОДОР»	26		0,39								0,39						
	КФХ «Клуб-Добрыня»	52		2,96	2,92			2,92			0,04							
	Рыбалко Сергей Анатольевич (ФХ «Укольск-Озерный»)	279		13,14	3,33			3,33	9,65		0,05	0,05		0,02		0,05	0,00	
	ГПУ НП «Браславские озера» (ЭЛОХ)	914		10,56					10,35		0,21							
	Всего			121,29	75,73	22,67		53,05	40,11		2,21	1,24		0,02		1,13	0,84	
р. Яевка																		
26	ОАО «Друйский»	3	35,14		18,18	1,32		16,86	12,91			0,37		0,53		3,14		
	ГПУ НП «Браславские озера»	20	442,58		0,46	0,03		0,43	442,12									
	РУП «Витебскэнерго»	21	1,09									1,09						
	КУП «Витебскоблдорстрой»	22	0,81									0,81						
	ГПУ НП «Браславские озера» (ЭЛОХ)	914	7,77						7,77									
	Всего		487,39		18,64	1,35		17,29	462,79			2,28		0,53		3,14		
	ОАО «Друйский»	3		3,88	1,86			1,86	1,97		0,05							
	ГПУ НП «Браславские озера»	20		45,46					45,29		0,11					0,06		
	РУП «Витебскэнерго»	21		0,52							0,01	0,50						
	КУП «Витебскоблдорстрой»	22		0,19								0,19						
	ГПУ НП «Браславские озера» (ЭЛОХ)	914		5,26					5,11		0,15							
	Всего			55,31	1,86			1,86	52,38		0,32	0,70				0,06		
р. Янка																		
27	СПК «Маяк Браславский»	7	145,43		88,16	44,80		43,36	50,53		2,98	0,56		0,00		2,71	0,50	
	ОАО «Глубокский комбикормовый завод»	13	13,68		1,02			1,02	12,66									
	ГПУ НП «Браславские озера»	20	1810,36						1771,93		34,64	3,79						

	КУП «Витебскоблдорстрой»	22	2,48								2,48						
	ГПУ НП «Браславские озера» (ЭЛОХ)	914	341,78					339,73			2,02	0,03					
	Всего		2313,72		89,18	44,80		44,38	2174,84		39,64	6,86		0,00		2,71	0,50
	СПК «Маяк Браславский»	7		3,54	1,32	0,10		1,21	2,16		0,05						0,01
	ГПУ НП «Браславские озера»	20		188,10					181,28		6,60	0,22					
	КУП «Витебскоблдорстрой»	22		0,17								0,17					
	ГПУ НП «Браславские озера» (ЭЛОХ)	914		41,92					41,87		0,06						
	Всего			233,73	1,32	0,10		1,21	225,32		6,70	0,39					0,01
р. Янка (приток р. Янка)																	
28	СПК «Маяк Браславский»	7	112,74		53,07			53,07	56,92		0,89	0,58				1,28	0,01
	ГПУ НП «Браславские озера»	20	867,44		0,00	0,00		0,00	864,73		2,49	0,22					
	РУП «Витебскэнерго»	21	1,68								0,00	1,68					
	КУП «Витебскоблдорстрой»	22	1,13									1,13					
	РУП электросвязи «Белтелеком»	31	0,19									0,19					
	ООО «Электромонтажная фирма «ЛИКО»	201	2,27											2,27			
	Всего		985,45		53,07	0,00		53,07	921,65		3,38	3,80		2,27		1,28	0,01
	СПК «Маяк Браславский»	7		13,99	2,24			2,24	11,72		0,00	0,03				0,00	
	ГПУ НП «Браславские озера»	20		90,49					90,25		0,18	0,05					
	РУП «Витебскэнерго»	21		1,55							0,00	1,54					
	КУП «Витебскоблдорстрой»	22		0,49								0,49					
	Всего			106,51	2,24			2,24	101,98		0,19	2,11				0,00	
р. Коринка																	
29	ОАО «Браславский райагросервис»	4	315,25		255,39	203,44		51,95	43,50		11,58	0,81				2,15	1,82
	РУП «Витебскэнерго»	21	0,57									0,57					
	КУП «Витебскоблдорстрой»	22	1,89									1,89					
	РУП «ВИТЕБСКАВТОДОР»	26	2,47									2,47					
	ОАО «Газпром трансгаз Беларусь»	27	0,81									0,81		0,00			
	ГПУ НП «Браславские озера» (ЭЛОХ)	914	346,51						344,19		2,32			0,00			
	Всего		667,48		255,39	203,44		51,95	387,69		13,90	6,54		0,00		2,15	1,82
	ОАО «Браславский райагросервис»	4		31,96	20,09	13,35		6,75	10,03		0,68					0,81	0,34
	РУП «Витебскэнерго»	21		0,13								0,13					
	КУП «Витебскоблдорстрой»	22		0,16								0,16					
	РУП «ВИТЕБСКАВТОДОР»	26		0,50								0,50					
	ОАО «Газпром трансгаз»	27		0,06								0,06					

райагросервис»																	
СПК «Маяк Браславский»	7	150,39		76,93	28,22		48,71	70,09			1,76	0,40				1,09	0,12
ОАО «Межаны»	8	48,92		36,32	32,97		3,35	10,71			0,40	1,21	0,00	0,00		0,28	
ОАО «Слободка-агро»	12	51,29		13,39	3,44		9,96	35,71				1,64		0,07		0,47	
Межанский сельский исполнительный комитет, Опсовский сельский исполнительный комитет, Ахремовецкий сельский исполнительный комитет, г. Браслав	14	3,48		0,87	0,87		1,60	0,38						0,07		0,55	
ОАО «ТБЗ Браславский»	18	5,95									0,03			5,68		0,09	0,15
ГПУ НП «Браславские озера»	20	783,93		6,13	1,31		4,82	771,55			2,98	2,61	0,00	0,08		0,24	0,34
РУП «Витебскэнерго»	21	2,78									0,00	2,67		0,11			
КУП «Витебскоблдорстрой»	22	2,90										2,90					
УП «ВИТЕБСКОБЛГАЗ»	25	0,26										0,26		0,00			
РУП «ВИТЕБСКАВТОДОР»	26	13,66						1,29				11,72				0,65	
РУП «Белоруснефть-Витебскоблнефтепродукт»	29	0,96												0,96			
РУП электросвязи «Белтелеком»	31											1,91					
Республиканский центр олимпийской подготовки	70													5,87			
ИООО «РН-Запад»	73													0,93			
ГП «Браслав-коммунальник»	85													0,06			
УО «БГУИР»	101							8,67				0,55		0,06		0,47	
Земли г. Браслава	300	1,76		1,76	1,76												
Касперович Василий Васильевич	1035	0,08												0,08			
Всего		1261,27		216,71	108,04		110,27	1004,14			7,51	27,09	0,00	15,73		6,32	0,70
ОАО «Браславский райагросервис»	4		21,89	1,95			1,95	19,85			0,09						
СПК «Маяк Браславский»	7		12,60					12,52			0,08						
ОАО «Слободка-агро»	12		16,51	1,96			1,96	14,41				0,05				0,08	
ГПУ НП «Браславские озера»	20		114,33	0,38	0,00		0,38	113,49			0,12	0,02		0,06		0,24	
РУП «Витебскэнерго»	21		0,17									0,17					
РУП электросвязи «Белтелеком»	31		0,39									0,39					
Республиканский центр олимпийской подготовки	70		0,10											0,10			
УО «БГУИР»	101		1,49					1,43								0,06	
Касперович Василий Васильевич	1035		0,01											0,01			
Всего			167,48	4,29	0,00		4,29	161,70			0,29	0,64		0,18		0,39	

оз. Белое

33	ОАО «Ольшанка»	10	1,28		1,25	1,24		0,01	0,03										
	ГПУ НП «Браславские озера» (ЭЛОХ)	914	97,49						97,21				0,28						
	Всего			98,77		1,25	1,24		0,01	97,24			0,28						
	ГПУ НП «Браславские озера» (ЭЛОХ)	914		7,36					7,36										
	Всего				7,36					7,36									
оз. Дружно																			
34	В ВЗ р. Дружнянка																		
	ОАО «Браславский райагросервис»	4		2,90					2,86			0,04							
	ГПУ НП «Браславские озера» (ЭЛОХ)	914		4,15					4,08			0,06							
	Всего				7,04					6,94			0,10						
оз. Рудовец																			
35	ОАО «Браславский райагросервис»	4	17,68		14,46			14,46	2,76			0,03	0,03					0,39	
	ГПУ НП «Браславские озера» (ЭЛОХ)	914	96,85						96,78			0,06							
	Всего			114,52		14,46			14,46	99,54			0,09	0,03					0,39
	ГПУ НП «Браславские озера» (ЭЛОХ)	914		12,10					12,09			0,01							
	Всего				12,10					12,09			0,01						
оз. № 1																			
36	СПК «Маяк Браславский»	7	1,21		1,21			1,21											
	ОАО «Межаны»	8	5,21		5,05	4,61		0,44	0,08									0,07	
	ГПУ НП «Браславские озера» (ЭЛОХ)	914	17,33						17,27			0,07							
	Всего			23,75		6,26	4,61		1,65	17,35			0,07						0,07
	СПК «Маяк Браславский»	7		0,79	0,65			0,65	0,00				0,03						0,11
	ГПУ НП «Браславские озера» (ЭЛОХ)	914		3,25					3,22			0,03							
	Всего				4,03	0,65			0,65	3,22			0,03	0,03					0,11
оз. Акронис																			
37	ОАО «Березовый край»	6	80,42		59,03	43,00		16,03	14,23			0,05	2,30		3,47			1,34	
	Всего			80,42		59,03	43,00		16,03	14,23			0,05	2,30		3,47			1,34
	ОАО «Березовый край»	6		7,25	1,87	0,35		1,52	5,38										
	Всего				7,25	1,87	0,35		1,52	5,38									
оз. Альбеновское																			
38	СПК «Маяк Браславский»	7	84,61		53,18			53,18	29,05			0,30	1,07					1,01	
	ГПУ НП «Браславские озера»	20	139,54		0,00	0,00			139,13			0,41							
	КУП «Витебскоблдорстрой»	22	1,37		0,05			0,05					1,32						

	ФХ «Яцына»	48	12,61		11,45			11,45	0,76				0,21			0,20	
	Всего		238,14		64,68	0,00		64,68	168,94			0,70	2,60			1,21	
	СПК «Маяк Браславский»	7		11,87	5,96			5,96	5,16				0,27			0,47	
	ГПУ НП «Браславские озера»	20		4,29					4,28			0,01					
	КУП «Витебскоблдорстрой»	22		0,40	0,00			0,00					0,40				
	ФХ «Яцына»	48		0,30	0,30			0,30									
	Всего			16,86	6,27			6,27	9,45			0,01	0,67			0,47	
оз. Василек																	
39	ОАО «Друйский»	3	3,03		2,05			2,05	0,98								
	ОАО «Слободка-агро»	12	93,40		59,54	17,27		42,27	33,00			0,46	0,09	0,00		0,21	0,10
	КУП «Витебскоблдорстрой»	22	1,37										1,37				
	ГПУ НП «Браславские озера» (ЭЛОХ)	914	17,20						17,13			0,08					
	Всего		115,01		61,59	17,27		44,32	51,10			0,54	1,46	0,00		0,21	0,10
	ОАО «Слободка-агро»	12		3,34	0,07	0,07		0,01	3,24			0,02					0,00
	ГПУ НП «Браславские озера» (ЭЛОХ)	914		2,25					2,25								
	Всего			5,58	0,07	0,07		0,01	5,49			0,02					0,00
оз. Высокое																	
40	ОАО «АГРОВИДЗЫ»	5	35,02		19,11	2,52		16,59	15,73			0,12	0,06				
	СПК «Маяк Браславский»	7	76,60		63,09			63,09	12,23			0,04	1,24				
	ОАО «Новая Гвардия»	9	2,98		0,01			0,01					0,24	2,72			
	РУП «Витебскэнерго»	21	0,84									0,02	0,82				
	КУП «Витебскоблдорстрой»	22	1,70										1,70				
	ФХ «Яцына»	48	11,89		10,40			10,40	1,49								
	ГПУ НП «Браславские озера» (ЭЛОХ)	914	80,90		0,00			0,00	79,98			0,92					
	Всего		209,93		92,62	2,52		90,10	109,43			1,10	4,06	2,72			
	ОАО «АГРОВИДЗЫ»	5		2,70	0,92			0,92	1,75				0,03				
	СПК «Маяк Браславский»	7		3,40	2,80			2,80	0,39							0,21	
	РУП «Витебскэнерго»	21		0,24										0,24			
	ГПУ НП «Браславские озера» (ЭЛОХ)	914		16,54	0,00			0,00	16,48			0,06					
	Всего			22,89	3,73			3,73	18,62			0,06	0,03	0,24		0,21	
оз. Глубовщина																	
41	ОАО «Друйский»	3	65,93		30,57	4,39		26,17	28,38				0,43	5,80		0,76	
	РУП «Витебскэнерго»	21	0,18										0,18				
	КУП «Витебскоблдорстрой»	22	1,23										1,23				
	ГПУ НП «Браславские озера» (ЭЛОХ)	914	30,13						30,11				0,03				

	Всего	97,48		30,57	4,39		26,17	58,48			1,87		5,80		0,76		
	ОАО «Друйский»	3		4,35	0,47		0,47	3,74					0,14				
	ГПУ НП «Браславские озера» (ЭЛОХ)	914		3,46				3,46									
	Всего			7,81	0,47		0,47	7,21					0,14				
оз. Димбля																	
42	КУСП «Видзовский»	2	3,63		3,48	3,48					0,10						0,05
	ГПУ НП «Браславские озера» (ЭЛОХ)	914	46,72					46,71			0,00						
	Всего		50,35		3,48	3,48		46,71			0,10						0,05
	ГПУ НП «Браславские озера» (ЭЛОХ)	914		6,36				6,36									
	Всего			6,36				6,36									
оз. Долгое																	
43	ОАО «АГРОВИДЗЫ»	5	30,57		14,94	9,21		5,74	15,05		0,06	0,41				0,07	0,03
	ОАО «Березовый край»	6	221,65		141,03	109,55		31,48	59,07		1,21	2,25	0,41			17,63	0,05
	СПК «Маяк Браславский»	7	14,15		12,15			12,15	1,44		0,06	0,13				0,38	
	Опсовский сельский исполнительный комитет, Далековский сельский исполнительный комитет	14	33,41		0,08	0,08			33,17		0,11	0,05					
	РУП «Витебскэнерго»	21	12,69								0,20	11,60	0,89				
	КУП «Витебскоблдорстрой»	22	1,34									1,34					
	УП «ВИТЕБСКОБЛГАЗ»	25	0,77					0,07				0,70					
	РУП «ВИТЕБСКАВТОДОР»	26	2,03									2,03					
	РУП электросвязи «Белтелеком»	31										0,75					
	КФХ «Едишки»	54					5,38	0,87				0,02					
	Институт тепло- и массообмена им. А.В.Лыкова	69											0,50				
	УО «Видзовский колледж»	100						20,08			0,96	0,00					
	ГПУ НП «Браславские озера» (ЭЛОХ)	914	492,20		0,00	0,00		0,00	491,46		0,53	0,21					
	Всего		808,81		168,20	118,83		54,75	621,21		3,13	19,50	1,80			18,08	0,08
	ОАО «АГРОВИДЗЫ»	5		1,88	0,23			0,23	1,45		0,00	0,13				0,07	
	ОАО «Березовый край»	6		18,26	0,61			0,61	14,39		0,01	0,11				3,15	
	СПК «Маяк Браславский»	7		0,35	0,00			0,00	0,28							0,07	
	Опсовский сельский исполнительный комитет, Далековский сельский исполнительный комитет	14		27,57	0,01	0,01			27,51		0,01	0,04					
	РУП «Витебскэнерго»	21		2,50								2,00	0,50				
	Институт тепло- и массообмена	69		0,17									0,17				

	им. А.В.Лыкова																
	УО «Видзовский колледж»	100		6,67				6,54			0,13	0,00					
	ГПУ НП «Браславские озера» (ЭЛОХ)	914		53,61				53,58			0,03						
	Всего			111,01	0,86	0,01		0,84	103,74		0,18	2,27		0,67			3,29
оз. Константиново																	
44	ОАО «Друйский»	3	150,41		123,45	40,99		82,46	19,14			0,67	0,91				6,23
	ОАО «Браславский райагросервис»	4	8,81						2,53			0,34	0,14		5,28		0,52
	РУП «Витебскэнерго»	21	0,93									0,92		0,01			
	КУП «Витебскоблдорстрой»	22	3,57									3,57					
	УП «Витебское отделение БЖД»	40	19,87						12,52			1,53					5,82
	ГПУ НП «Браславские озера» (ЭЛОХ)	914	31,02						31,02								
	Всего		214,60		123,45	40,99		82,46	65,21		1,01	7,07		5,29			12,56
	ОАО «Друйский»	3		12,56	8,62	1,40		7,22	3,60			0,04					0,29
	ГПУ НП «Браславские озера» (ЭЛОХ)	914		3,92					3,92								
	Всего			16,47	8,62	1,40		7,22	7,52			0,04					0,29
оз. Кяпсни																	
45	ОАО «Друйский»	3	41,66		28,09	3,42		24,67	12,64			0,08	0,44				0,41
	КУП «Витебскоблдорстрой»	22	0,69									0,69					
	ГПУ НП «Браславские озера» (ЭЛОХ)	914	50,29						50,29								
	Всего		92,64		28,09	3,42		24,67	62,93		0,08	1,13					0,41
	ОАО «Друйский»	3							0,02								
	ГПУ НП «Браславские озера» (ЭЛОХ)	914							3,29								
	Всего								3,31								
оз. Линок																	
46	ОАО «Слободка-агро»	12	50,50		33,70			33,70	15,95			0,85		0,00			
	ГПУ НП «Браславские озера» (ЭЛОХ)	914	1,52						1,52								
	Всего		52,02		33,70			33,70	17,47			0,85		0,00			
	ОАО «Друйский»	3		0,23	0,08			0,08	0,15								
	ОАО «Слободка-агро»	12		0,17					0,17								
	ГПУ НП «Браславские озера» (ЭЛОХ)	914		4,88					4,86		0,02						
	Всего			5,28	0,08			0,08	5,18		0,02						
оз. Милашки																	
47	СПК «Маяк Браславский»	7	8,42		6,05			6,05	2,34			0,03					

	ГПУ НП «Браславские озера»	20	47,85					47,77			0,08							
	РУП «Витебскэнерго»	21	0,09								0,09							
	КУП «Витебскоблдорстрой»	22	0,30								0,30							
	Всего		56,66		6,05			6,05	50,10		0,11	0,39						
	СПК «Маяк Браславский»	7		1,84	0,12			0,12	0,89		0,03						0,80	
	ГПУ НП «Браславские озера»	20		5,05					5,05									
	РУП «Витебскэнерго»	21		0,03								0,03						
	Всего			6,92	0,12			0,12	5,94		0,03	0,03					0,80	
оз. Оболь																		
48	КУСП «Видзовский»	2	114,62		75,38	63,67		11,71	33,11		0,31	2,03		0,04			3,74	0,00
	ОАО «Березовый край»	6	268,78		177,72	95,58		82,14	80,30		3,30	2,15		3,39			1,85	0,05
	РУП «Витебскэнерго»	21	1,77								0,00	1,76						
	КУП «Витебскоблдорстрой»	22	7,35									7,35						
	РУП электросвязи «Белтелеком»	31										0,19						
	КУП «Браславское ПМС»	75							2,61		0,02						17,75	
	ГПУ НП «Браславские озера» (ЭЛОХ)	914	303,79		0,64			0,64	294,10		0,29	0,07		0,00			8,69	
	Всего		696,29		253,74	159,25		94,49	410,13		3,91	13,55		3,43			32,04	0,06
	КУСП «Видзовский»	2		17,00	0,81	0,15		0,66	13,61		0,01	0,07					2,50	
	ОАО «Березовый край»	6		14,43	3,99	0,67		3,33	10,14		0,12	0,18						
	Видзовский сельский исполнительный комитет, Опсовский сельский исполнительный комитет	14		0,30					0,30									
	РУП «Витебскэнерго»	21		0,06										0,06				
	КУП «Витебскоблдорстрой»	22		0,37								0,37						
	КУП «Браславское ПМС»	75		18,07					2,61		0,02						15,44	
	ГПУ НП «Браславские озера» (ЭЛОХ)	914		43,74					36,22								7,53	
	Всего			93,97	4,80	0,82		3,99	62,88		0,15	0,61		0,06			25,46	
оз. Озерайце																		
49	ГПУ НП «Браславские озера»	20	162,35						159,46		2,89							
	Всего		162,35						159,46		2,89							
	ГПУ НП «Браславские озера»	20		9,17					9,12		0,05							
	Всего			9,17					9,12		0,05							
оз. Оплица																		
50	ОАО «Друйский»	3	74,95		46,49	16,27		30,22	23,26		0,02	1,15		3,42			0,61	0,00
	Друевский сельский исполнительный комитет	14	0,00								0,00							
	КУП «Витебскоблдорстрой»	22	1,94									1,94						

	ГПУ НП «Браславские озера» (ЭЛОХ)	914	29,96					29,83			0,14						
	Всего		106,85		46,49	16,27		30,22	53,09		0,16	3,08		3,42		0,61	0,00
	ОАО «Друйский»	3		3,49	1,60			1,60	1,88							0,01	
	ГПУ НП «Браславские озера» (ЭЛОХ)	914		7,40					7,38		0,02						
	Всего			10,89	1,60			1,60	9,26		0,02					0,01	
оз. Самаонис																	
51	ОАО «Березовый край»	6	61,07		47,65	40,50		7,15	10,81		1,18	0,43				0,97	0,04
	КУП «Витебскоблдорстрой»	22	2,07									2,07					
	Всего		63,14		47,65	40,50		7,15	10,81		1,18	2,50				0,97	0,04
	ОАО «Березовый край»	6		5,08	2,41	2,32		0,09	2,60			0,06					
	Всего			5,08	2,41	2,32		0,09	2,60			0,06					
оз. Сельпе																	
52	ГПУ НП «Браславские озера»	20	105,34						105,34								
	Всего		105,34						105,34								
	ГПУ НП «Браславские озера»	20		4,10					4,10								
	Всего			4,10					4,10								
оз. Фияново																	
53	ГПУ НП «Браславские озера»	20	96,35						95,56		0,79						
	Всего		96,35						95,56		0,79						
	ГПУ НП «Браславские озера»	20		2,49					2,49								
	Всего			2,49					2,49								
оз. Янели																	
54	ОАО «Друйский»	3	128,30		106,82	81,04		25,77	14,75		1,63	0,94		3,52		0,62	0,03
	РУП «Витебскэнерго»	21	0,13									0,13					
	КУП «Витебскоблдорстрой»	22	1,05						0,01			1,05					
	УП «Запад-Транснефтепродукт»	28	0,00											0,00			
	ГПУ НП «Браславские озера» (ЭЛОХ)	914	19,71						19,45		0,23	0,03					
	Всего		149,20		106,82	81,04		25,77	34,21		1,86	2,15		3,52		0,62	0,03
	ОАО «Друйский»	3		5,04	3,25	0,26		2,98	1,78		0,01						
	ГПУ НП «Браславские озера» (ЭЛОХ)	914		5,26					5,26								
	Всего			10,30	3,25	0,26		2,98	7,04		0,01						
оз. Янка																	
55	В ВЗ р. Янка (приток р. Янка)																
	СПК «Маяк Браславский»	7		2,95	1,06			1,06	1,83			0,06					
	ГПУ НП «Браславские озера»	20		10,70					10,69		0,01						
	Всего			13,65	1,06			1,06	12,53		0,01	0,06					

оз. № 23																			
В ВЗ оз. Большая Ельня																			
56	ОАО «Ольшанка»	10		0,50				0,50											
	ГПУ НП «Браславские озера»	20		1,50				1,50											
	Всего				2,00				2,00										
оз. Большая Ельня																			
57	ОАО «Ольшанка»	10	143,07		111,11	90,63		20,47	29,08			1,94	0,55	0,00		0,19	0,20		
	ГПУ НП «Браславские озера»	20	32,39						32,26			0,13							
	КУП «Витебскоблдорстрой»	22	1,99									1,99							
	Всего			177,45		111,11	90,63		20,47	61,33			2,08	2,54	0,00		0,19	0,20	
	ОАО «Ольшанка»	10			3,52	1,77	1,04		0,73	1,70			0,05	0,00					
	ГПУ НП «Браславские озера»	20			5,63					5,63									
	Всего				9,15	1,77	1,04		0,73	7,32			0,05	0,00					
оз. Дубно																			
58	ОАО «Ольшанка»	10	119,53		74,89	45,36		29,54	29,24			4,50	1,54	0,00	6,45		2,05	0,86	
	ГПУ НП «Браславские озера»	20	100,19						98,68			1,17	0,33						
	РУП «Витебскэнерго»	21	0,94									0,94							
	КУП «Витебскоблдорстрой»	22	0,81									0,81							
	ОАО «Полоцктранснефть Дружба»	23										1,80							
	ОАО «Телекомнефтепродукт»	24										0,23							
	УП «Запад-Транснефтепродукт»	28	0,87									0,87		0,00					
	Всего			222,33		74,89	45,36		29,54	127,92			5,67	6,52	0,00	6,45		2,05	0,86
	ОАО «Ольшанка»	10			8,71	0,56	0,16		0,40	7,73			0,05	0,38					0,00
	ГПУ НП «Браславские озера»	20			6,15					6,15									
	КУП «Витебскоблдорстрой»	22			0,23								0,23						
	Всего				15,09	0,56	0,16		0,40	13,87			0,05	0,61					0,00
	оз. № 3																		
59	ОАО «Слободка-агро»	12	39,70		25,19	5,66		19,53	13,07			1,06	0,37		0,00			0,01	
	КУП «Витебскоблдорстрой»	22	0,42									0,42							
	ГПУ НП «Браславские озера» (ЭЛОХ)	914	43,17						42,99			0,12	0,05						
	Всего			83,29		25,19	5,66		19,53	56,07			1,18	0,84		0,00			0,01
	ОАО «Слободка-агро»	12			1,61	0,14			0,14	1,46			0,01			0,00			
	ГПУ НП «Браславские озера» (ЭЛОХ)	914			1,07					1,07									
Всего				2,68	0,14			0,14	2,53			0,01			0,00				
оз. № 4																			
60	ОАО «Межаны»	8	32,48		25,88	18,34		7,54	6,33			0,01	0,27						
	РУП «Витебскэнерго»	21	0,41									0,41							

	КУП «Витебскоблдорстрой»	22	1,36									1,36					
	ГПУ НП «Браславские озера» (ЭЛОХ)	914	70,04					69,95			0,06	0,03					
	Всего		104,29		25,88	18,34		7,54	76,28		0,07	2,06					
	ГПУ НП «Браславские озера» (ЭЛОХ)	914		3,37				3,36			0,01						
	Всего			3,37				3,36			0,01						
оз. № 5																	
61	ОАО «Межаны»	8	64,89		45,97	11,87		34,10	17,99		0,18	0,64					0,11
	РУП «Витебскэнерго»	21	0,71									0,71					
	КУП «Витебскоблдорстрой»	22	4,91									4,91					
	ГПУ НП «Браславские озера» (ЭЛОХ)	914	76,13		0,00	0,00			75,73		0,29	0,11		0,00			0,00
	Всего		146,64		45,97	11,87		34,10	93,73		0,46	6,37		0,00			0,11
	ОАО «Межаны»	8		6,11	4,81	0,35		4,46	1,30								
	РУП «Витебскэнерго»	21		0,21								0,21					
	КУП «Витебскоблдорстрой»	22		1,87								1,87					
	ГПУ НП «Браславские озера» (ЭЛОХ)	914		2,44					2,44								
	Всего			2,44					2,44								
оз. № 6																	
62	В ВЗ р. Пака																
	ОАО «Межаны»	8		0,13	0,13	0,13		0,00									
	ГПУ НП «Браславские озера» (ЭЛОХ)	914		2,40					2,40								
	Всего			2,53	0,13	0,13		0,00	2,40								
оз. № 7																	
63	ОАО «Ольшанка»	10	10,23		8,88			8,88	1,25								0,10
	ГПУ НП «Браславские озера»	20	82,98						81,95		0,78	0,25					
	КУП «Витебскоблдорстрой»	22	1,49									1,49					
	Всего		94,70		8,88			8,88	83,20		0,78	1,74					0,10
	ГПУ НП «Браславские озера»	20		1,80					1,80								
	Всего			1,80					1,80								
оз. № 22																	
64	ГПУ НП «Браславские озера»	20	59,87		1,08			1,08	57,93		0,86						
	КУП «Витебскоблдорстрой»	22	0,79									0,79					
	Всего		60,66		1,08			1,08	57,93		0,86	0,79					
	ГПУ НП «Браславские озера»	20		2,87					2,87								
	КУП «Витебскоблдорстрой»	22		0,24								0,24					
	Всего			3,12					2,87			0,24					

оз. № 9																
65	КУП «Витебскоблдорстрой»	22	0,31												0,31	
	ГПУ НП «Браславские озера» (ЭЛОХ)	914	98,60					98,60								
	Всего			98,92					98,60							0,31
	ГПУ НП «Браславские озера» (ЭЛОХ)	914		2,83					2,83							
	Всего				2,83				2,83							
оз. № 10																
66	КУП «Витебскоблдорстрой»	22	0,63											0,63		
	ГПУ НП «Браславские озера» (ЭЛОХ)	914	64,29					63,85		0,44						
	Всего			64,92					63,85		0,44			0,63		
	ГПУ НП «Браславские озера» (ЭЛОХ)	914		3,23					3,23							
	Всего				3,23				3,23							
оз. № 11																
67	ГПУ НП «Браславские озера» (ЭЛОХ)	914	60,16					59,57			0,59					
	Всего			60,16				59,57		0,59						
	ГПУ НП «Браславские озера» (ЭЛОХ)	914		3,50				3,50								
	Всего				3,50				3,50							
оз. № 12																
68	ОАО «Ольшанка»	10	18,69		14,27	6,90		7,38	3,35		0,69	0,31			0,08	
	ГПУ НП «Браславские озера»	20	32,78						32,20		0,58					
	ЧТУП «ГРИН-КЛАБ»	200	17,53		16,25			16,25	1,28							
	Всего			69,00		30,52	6,90		23,63	36,83		1,26	0,31			0,08
	ГПУ НП «Браславские озера»	20		1,38					1,37		0,01					
	ЧТУП «ГРИН-КЛАБ»	200		0,93	0,72			0,72	0,21							
	Всего				2,31	0,72			0,72	1,58		0,01				
оз. № 13																
69	ГПУ НП «Браславские озера»	20	111,14					110,80			0,33					
	РУП «Витебскэнерго»	21	2,16								2,16					
	Войсковая часть 2034	117	0,34									0,34				
	Всего			113,64					110,80		0,33	2,16	0,34			
	ГПУ НП «Браславские озера»	20		4,86					4,85		0,01					
	Всего				4,86				4,85		0,01					
оз. № 14																
70	ОАО «Ольшанка»	10	17,05		12,82	10,14		2,68	3,96		0,01	0,26				
	ГПУ НП «Браславские озера»	20	4,72						4,68		0,04					

	Всего		21,77		12,82	10,14		2,68	8,64			0,05	0,26				
	ОАО «Ольшанка»	10		1,58	0,34	0,34			1,25								
	ГПУ НП «Браславские озера»	20		0,36					0,36								
	Всего			1,95	0,34	0,34			1,61								
оз. Медвено																	
71	ОАО «Ольшанка»	10	0,74		0,11			0,11	0,56			0,06					
	ГПУ НП «Браславские озера»	20	249,19						248,98				0,21				
	ОАО «Полоцктранснефть Дружба»	23	2,59										2,59				
	ОАО «Телекомнефтепродукт»	24	0,33										0,33				
	УП «Запад-Транснефтепродукт»	28											1,22		0,00		
	Всего		252,86		0,11			0,11	249,55			0,06	4,35		0,00		
	ГПУ НП «Браславские озера»	20		23,83					23,83								
	Всего			23,83					23,83								
оз. № 15																	
72	В ВЗ р. Рака																
	ОАО «Межаны»	8		0,13	0,13	0,13		0,00									
	ГПУ НП «Браславские озера» (ЭЛОХ)	914		2,40					2,40								
	Всего			2,53	0,13	0,13		0,00	2,40								
оз. № 16																	
73	В ВЗ оз. Белое																
	ГПУ НП «Браславские озера»	20		2,55					2,55								
	Всего			2,55					2,55								
оз. № 17																	
74	ОАО «Ольшанка»	10	22,18		16,17	0,97		15,20	5,41			0,02	0,26				0,31
	ГПУ НП «Браславские озера»	20	34,43		0,55			0,55	33,13			0,76	0,00				
	РУП «Витебскэнерго»	21	0,21										0,21				
	КУП «Витебскоблдорстрой»	22	0,60										0,60				
	Всего		57,42		16,72	0,97		15,75	38,54			0,78	1,07				0,31
	ОАО «Ольшанка»	10		0,01	0,01			0,01									
	ГПУ НП «Браславские озера»	20		2,32	0,01			0,01	2,32								
	Всего			2,34	0,02			0,02	2,32								
оз. № 18																	
75	ОАО «Ольшанка»	10	20,87		14,99	1,23		13,75	5,54			0,10	0,17				0,08
	ГПУ НП «Браславские озера»	20	12,42						12,42								
	РУП «Витебскэнерго»	21	0,12										0,12				
	КУП «Витебскоблдорстрой»	22	0,60										0,60				
	ГПУ НП «Браславские озера» (ЭЛОХ)	914							3,68								

	Всего	34,01		14,99	1,23		13,75	21,64			0,10	0,88			0,08	
	ОАО «Ольшанка»	10		0,23	0,18		0,18	0,04								
	ГПУ НП «Браславские озера»	20		2,28				2,28								
	Всего			2,51	0,18		0,18	2,32								
оз. № 19																
76	ОАО «Слободка-агро»	12	6,48		4,09	1,23		2,86	2,39			0,00				
	РУП «Витебскэнерго»	21	0,22									0,22				
	ГПУ НП «Браславские озера» (ЭЛОХ)	914	8,78					8,73			0,05					
	Всего		15,48		4,09	1,23		2,86	11,12		0,05	0,22				
	ОАО «Слободка-агро»	12		1,50	0,38	0,09		0,29	1,06		0,01	0,05				
	ГПУ НП «Браславские озера» (ЭЛОХ)	914		0,49				0,48			0,01					
	Всего			1,99	0,38	0,09		0,29	1,54		0,02	0,05				
оз. Абскрителе																
77	ОАО «Березовый край»	6	73,06		51,28	8,37		42,91	17,72		2,03	0,55			1,09	0,40
	ГПУ НП «Браславские озера» (ЭЛОХ)	914	3,74		0,00			0,00	3,74							
	Всего		76,80		51,28	8,37		42,91	21,45		2,03	0,55			1,09	0,40
	ОАО «Березовый край»	6		6,29	2,02	0,24		1,77	4,00		0,11	0,16				0,00
	ГПУ НП «Браславские озера» (ЭЛОХ)	914		2,10					2,10							
	Всего			8,38	2,02	0,24		1,77	6,10		0,11	0,16				0,00
оз. Белое																
78	ОАО «Ольшанка»	10	3,83		2,14	0,07		2,07	1,64		0,01	0,03				
	ГПУ НП «Браславские озера»	20	87,22		4,22			4,22	81,28		0,94	0,78				
	РУП «Витебскэнерго»	21	0,79									0,79				
	КУП «Витебскоблдорстрой»	22	0,59									0,59				
	ГПУ НП «Браславские озера» (ЭЛОХ)	914							5,23			0,00				
	Всего		92,43		6,36	0,07		6,29	88,15		0,96	2,20				
	ГПУ НП «Браславские озера»	20		4,33	0,19			0,19	4,14							
	Всего			4,33	0,19			0,19	4,14							
оз. Белое1																
79	ОАО «АГРОВИДЗЫ»	5	13,20		1,56			1,56	11,63		0,01					
	Госпогранкомитет Республики Беларусь	111	0,52										0,52			
	ГПУ НП «Браславские озера» (ЭЛОХ)	914	43,63						43,63							
	Всего		57,35		1,56			1,56	55,26		0,01		0,52			
	ОАО «АГРОВИДЗЫ»	5		2,62					2,61		0,01					

	ГПУ НП «Браславские озера» (ЭЛОХ)	914		3,29				3,29									
	Всего			5,92				5,91			0,01						
оз. Беяны																	
80	ПСХП «Урбаны»	11	57,68		42,33	40,45		1,88	11,99			0,18	0,79				2,39
	РУП «Витебскэнерго»	21	1,98										1,98				
	РУП «ВИТЕБСКАВТОДОР»	26	1,67										1,67				
	РУП электросвязи «Белтелеком»	31	0,13										0,13				
	Унитарное предприятие «Велком»	106	0,04												0,04		
	Госпогранкомитет Республики Беларусь	111	1,18									0,62			0,56		
	Витебская таможня	114	8,26												8,26		
	Войсковая часть 2034	117	5,24												5,24		
	СООО «БЕЛМАРКЕТ дьюти фри»	203	0,05												0,05		
	ГПУ НП «Браславские озера» (ЭЛОХ)	914	85,31		0,05	0,05			84,96			0,23	0,01		0,05		
	Всего		161,53		42,38	40,51		1,88	96,95			1,03	4,58		14,21		2,39
	ПСХП «Урбаны»	11		3,87	1,20	0,80		0,40	2,45			0,02					0,20
	Госпогранкомитет Республики Беларусь	111		0,07								0,02			0,05		
	Витебская таможня	114													0,05		
	Войсковая часть 2034	117													0,20		
	ГПУ НП «Браславские озера» (ЭЛОХ)	914		8,85					8,85								
	Всего			12,79	1,20	0,80		0,40	11,30			0,04			0,30		0,20
оз. Бержанка																	
81	СПК «Маяк Браславский»	7	95,38		46,21	26,36		19,85	37,86			0,93	1,37		2,85		5,97
	ОАО «ТБЗ Браславский»	18	3,42									0,27					3,15
	КУП «Витебскоблдорстрой»	22	0,97										0,97				
	ГПУ НП «Браславские озера» (ЭЛОХ)	914	17,09						17,09								
	Всего		116,86		46,21	26,36		19,85	54,95			1,20	2,33		2,85		5,97
	СПК «Маяк Браславский»	7		7,69	0,07	0,07			7,36			0,01	0,25				
	ГПУ НП «Браславские озера» (ЭЛОХ)	914		1,60					1,60								
	Всего			9,29	0,07	0,07			8,96			0,01	0,25				
оз. Бержанка																	
82	СПК «Маяк Браславский»	7	35,26		9,70			9,70	25,52			0,05					
	ГПУ НП «Браславские озера»	20	91,92						91,40			0,52					
	Всего		127,18		9,70			9,70	116,91			0,57					

	СПК «Маяк Браславский»	7		1,26	0,23			0,23	1,03									
	ГПУ НП «Браславские озера»	20		10,27					10,19			0,08						
	Всего			11,53	0,23			0,23	11,22			0,08						
оз. Берце																		
83	ОАО «Ольшанка»	10	3,80						2,91			0,89					0,00	
	ГПУ НП «Браславские озера»	20	218,75						218,60			0,15						
	РУП «Витебскэнерго»	21	2,83									2,83						
	ОАО «Полоцктранснефть Дружба»	23	0,70									0,70		0,00				
	ОАО «Телекомнефтепродукт»	24										0,12						
	УП «Запад-Транснефтепродукт»	28										0,36		0,00				
	Войсковая часть 2034	117	3,06											3,06				
	Всего		229,15						221,51			1,04	4,01	3,07			0,00	
	ГПУ НП «Браславские озера»	20		19,75					19,73			0,02						
	РУП «Витебскэнерго»	21		0,75								0,75						
	Войсковая часть 2034	117		0,12										0,12				
	Всего			20,62					19,73			0,02	0,75	0,12				
оз. Уся																		
84	ОАО «Межаны»	8	36,93		19,21	4,42	1,33	13,47	10,01			0,44	2,85		4,06		0,36	0,00
	РУП «Витебскэнерго»	21	0,06									0,06						
	КУП «Витебскоблдорстрой»	22	0,88									0,88						
	РУП электросвязи «Белтелеком»	31										0,02						
	ГПУ НП «Браславские озера» (ЭЛОХ)	914	37,77		0,03			0,03	36,84			0,75	0,15					
	Всего		75,64		19,24	4,42	1,33	13,49	46,85			1,19	3,96		4,06		0,36	0,00
	ОАО «Межаны»	8		3,38	1,05			1,05	2,23			0,03	0,07					
	ГПУ НП «Браславские озера» (ЭЛОХ)	914		5,36					5,30			0,06						
	Всего			8,74	1,05			1,05	7,53			0,08	0,07					
оз. Бируце																		
85	В ВЗ р. Рака																	
	ОАО «Межаны»	8		5,97	4,68	3,02		1,66	1,22			0,04					0,03	
	ГПУ НП «Браславские озера» (ЭЛОХ)	914		6,54					6,54									
	Всего			12,51	4,68	3,02		1,66	7,76			0,04					0,03	
оз. Богдановское																		
86	СПК «Маяк Браславский»	7	141,83		102,25			102,25	24,93			7,73	2,77		0,00		2,90	1,25
	ГПУ НП «Браславские озера»	20	246,18						244,53			0,46	1,20					
	РУП «Витебскэнерго»	21	0,41									0,00	0,41					
	КУП «Витебскоблдорстрой»	22	0,92										0,92					

	хозяйство «Межозерное»																
	Всего		52,90	1,07			0,91	0,16	39,65			0,50					11,68
оз. Болта																	
89	СПК «Маяк Браславский»	7	21,50		20,33	4,57		15,76	0,89			0,27					
	ГПУ НП «Браславские озера»	20	215,57						214,30			0,13	1,13				
	СП ООО «Нордин»	152	10,31						0,42				0,48		9,41		
	Всего		247,37		20,33	4,57		15,76	215,61			0,13	1,89		9,41		
	ГПУ НП «Браславские озера»	20		19,28					19,22			0,01	0,05				
	СП ООО «Нордин»	152		1,41					0,41				0,07		0,93		
	Всего			20,69					19,63			0,01	0,12		0,93		
оз. Борвинок																	
90	ГПУ НП «Браславские озера»	20	67,50						67,50								
	Госпогранкомитет Республики Беларусь	111	0,75									0,14			0,61		
	Войсковая часть 2034	117	0,55												0,55		
	Всего		68,80						67,50			0,14			1,16		
	ГПУ НП «Браславские озера»	20		4,06					4,06								
	Госпогранкомитет Республики Беларусь	111		0,20								0,14			0,06		
	Всего			4,26					4,06			0,14			0,06		
оз. Буже																	
91	ОАО «Межаны»	8	139,68		112,62	62,57		50,05	24,55			0,60	1,03	0,00	0,00		0,89
	ПСХП «Урбаны»	11	71,16		42,75	25,39		17,36	26,87			0,20	0,22				1,12
	ГПУ НП «Браславские озера»	20	4,52						4,51				0,01				
	РУП «Витебскэнерго»	21	0,66										0,66				
	КУП «Витебскоблдорстрой»	22	2,18										2,18				
	РУП «ВИТЕБСКАВТОДОР»	26	7,07						1,81				5,05		0,05		0,16
	ГПУ НП «Браславские озера» (ЭЛОХ)	914	213,65		0,41	0,41		0,00	211,70			1,17	0,38				0,00
	Всего		438,94		155,77	88,36		67,42	269,44			1,97	9,53	0,00	0,05		2,17
	ОАО «Межаны»	8		8,93	5,52	0,24		5,28	3,33			0,07			0,00		0,01
	ПСХП «Урбаны»	11		5,68	2,85	1,81		1,03	2,59			0,02					0,22
	РУП «ВИТЕБСКАВТОДОР»	26		0,76					0,44				0,31				
	ГПУ НП «Браславские озера» (ЭЛОХ)	914		46,83					46,68			0,15					
	Всего			62,20	8,37	2,06		6,31	53,05			0,24	0,31		0,00		0,24
оз. Вера																	
92	ОАО «Слободка-агро»	12	92,91		64,32	16,39		47,93	25,92			0,46	1,45				0,76
	ГПУ НП «Браславские озера»	20	1,20						1,15			0,04					
	РУП «Витебскэнерго»	21	0,07										0,07				

	РУП «Витебскэнерго»	21	89,41					89,21			0,20					
	КУП «Витебскоблдорстрой»	22	3,19					0,00				3,19				
	РУП электросвязи «Белтелеком»	31										0,12				
	Всего		158,39		27,20	9,83		17,37	127,58		0,38	3,31				0,04
	ОАО «Ольшанка»	10		10,34				10,31			0,03					
	ГПУ НП «Браславские озера»	20		7,26				7,26								
	Всего			17,61				17,57			0,03					
оз. Волосо																
100	ОАО «Ольшанка»	10	135,61		102,75	76,88		25,87	28,07		0,13	1,09		0,00		3,58
	ОАО «Слободка-агро»	12	164,11		139,35	134,11		5,25	23,06		0,61					0,97
	ГПУ НП «Браславские озера»	20	638,03		6,69	6,69		0,24	584,52		1,72	2,94	0,00	19,72		22,20
	РУП «Витебскэнерго»	21	0,53									0,52		0,01		
	КУП «Витебскоблдорстрой»	22	2,27									2,27				
	РУП электросвязи «Белтелеком»	31	0,18									0,18				
	ГНПО «НПЦ НАН Беларуси по биоресурсам»	113	0,30											0,30		
	ООО «АгроГрай»	207	0,20		0,20			0,20								
	Всего		941,23		248,99	217,67		31,56	635,65		2,46	6,99	0,00	20,03		26,75
	ОАО «Ольшанка»	10		0,43					0,40							0,03
	ОАО «Слободка-агро»	12		12,70	1,85	1,85			10,84							
	ГПУ НП «Браславские озера»	20		91,97					74,33		0,02	0,15		1,71		15,76
	Всего			105,10	1,85	1,85			85,58		0,02	0,15		1,71		15,79
оз. Гилугас																
101	ОАО «АГРОВИДЗЫ»	5	68,95		49,56			49,56	16,48			0,64		0,02		2,26
	Видзовский сельский исполнительный комитет	14	1,16						1,16							
	Госпогранкомитет Республики Беларусь	111	0,51											0,51		
	Войсковая часть 2034	117	0,04											0,04		
	ГПУ НП «Браславские озера» (ЭЛОХ)	914	10,00		0,19			0,19	9,77			0,04				
	Всего		80,66		49,75			49,75	27,41			0,69		0,56		2,26
	ОАО «АГРОВИДЗЫ»	5		5,72	1,77			1,77	3,92			0,03				
	ЗЕМЛИ ЗАПАСА	14		1,13					1,13							
	Госпогранкомитет Республики Беларусь	111		0,21										0,21		
	ГПУ НП «Браславские озера» (ЭЛОХ)	914		0,86					0,86							
	Всего			7,92	1,77			1,77	5,91			0,03		0,21		
оз. Глухое																

102	В ВЗ оз. Видзовское																		
	ОАО «АГРОВИДЗЫ»	5		0,23	0,18	0,06		0,12	0,05										
	КУП «Витебскоблдорстрой»	22		0,19								0,19							
	ГПУ НП «Браславские озера» (ЭЛОХ)	914		2,15					2,15										
Всего				2,56	0,18	0,06		0,12	2,20			0,19							
оз. Буже																			
103	ОАО «Межаны»	8	18,60		11,54	7,77		3,77	6,66			0,08	0,08				0,23	0,02	
	КУП «Витебскоблдорстрой»	22	1,56									1,56							
	ГПУ НП «Браславские озера» (ЭЛОХ)	914	49,92						49,71			0,11	0,09						
	Всего			70,09		11,54	7,77		3,77	56,37			0,19	1,74				0,23	0,02
	ОАО «Межаны»	8		0,01	0,01	0,01													
	КУП «Витебскоблдорстрой»	22		0,25									0,25						
	ГПУ НП «Браславские озера» (ЭЛОХ)	914		5,67					5,64			0,03							
Всего			5,93	0,01	0,01			5,64			0,03	0,25							
оз. Чертовское																			
104	ОАО «Межаны»	8	43,81		32,07	22,23		9,84	9,68			0,40		0,00			1,66		
	КУП «Витебскоблдорстрой»	22	2,06									2,06							
	ГПУ НП «Браславские озера» (ЭЛОХ)	914	80,02						79,40			0,59	0,03	0,00					
	Всего			125,90		32,07	22,23		9,84	89,08			0,59	2,49	0,00			1,66	
	ОАО «Межаны»	8		1,26	0,14	0,13		0,01	0,66									0,46	
	ГПУ НП «Браславские озера» (ЭЛОХ)	914		5,35					5,30			0,04							
	Всего			6,61	0,14	0,13		0,01	5,96			0,04						0,46	
оз. Гурка																			
105	ОАО «Браславский райагросервис»	4	105,66		73,31	3,90		69,41	30,48			1,01	0,29	0,29			0,25	0,03	
	ОАО «Газпром трансгаз Беларусь»	27	0,00											0,00					
	ГПУ НП «Браславские озера» (ЭЛОХ)	914	14,15						14,08			0,07							
	Всего			119,81		73,31	3,90		69,41	44,56			1,08	0,29	0,29			0,25	0,03
	ОАО «Браславский райагросервис»	4		5,46	2,28			2,28	3,13			0,04	0,02						
	ГПУ НП «Браславские озера» (ЭЛОХ)	914		0,29					0,29										
	Всего			5,75	2,28			2,28	3,41			0,04	0,02						
оз. Густаты																			
106	КУСП «Браславский»	1	182,54		48,42	12,00		36,42	132,00			1,61	0,41				0,03	0,08	

	Тетерковский сельский исполнительный комитет	14	43,57					43,26			0,32						
	КУП «Витебскоблдорстрой»	22	2,61									2,61					
	ГПУ НП «Браславские озера» (ЭЛОХ)	914	53,00					51,26			1,74						
	Всего		281,72		48,42	12,00		36,42	226,51		3,66	3,02				0,03	0,08
	КУСП «Браславский»	1		5,02	0,09			0,09	4,93								
	ЗЕМЛИ ЗАПАСА	14		15,82					15,81		0,01						
	ГПУ НП «Браславские озера» (ЭЛОХ)	914		2,94					2,94		0,01						
	Всего			23,78	0,09			0,09	23,67		0,02						
оз. Густаты 1																	
107	В ВЗ оз. Густаты																
	КУСП «Браславский»	1		1,00					1,00								
	Тетерковский сельский исполнительный комитет	14		2,91					2,90		0,01						
	Всего			3,91					3,90		0,01						
оз. Даубле																	
108	СПК «Маяк Браславский»	7	301,13		218,10	155,08	4,80	58,21	46,56		2,46	2,25		15,31		16,15	0,29
	РУП «Витебскэнерго»	21	0,68								0,00	0,68					
	КУП «Витебскоблдорстрой»	22	11,45		0,00	0,00						11,45					0,00
	ГПУ НП «Браславские озера» (ЭЛОХ)	914	75,59						75,26		0,27	0,06					
	Всего		388,86		218,10	155,08	4,80	58,21	121,82		2,74	14,44		15,31		16,15	0,29
	СПК «Маяк Браславский»	7		20,95	12,89	3,78	0,5	434 317	8,56	8,01	0,04			0,00		0,02	
	РУП «Витебскэнерго»	21		0,44							0,00	0,43					
	КУП «Витебскоблдорстрой»	22		0,27								0,27					
	ГПУ НП «Браславские озера» (ЭЛОХ)	914		22,13					22,03		0,05	0,06					
	Всего			43,79	12,89	3,78	0,54	8,56	30,03		0,09	0,76		0,00		0,02	
оз. Дворное																	
109	ОАО «АГРОВИДЗЫ»	5	32,33		14,12	7,64		6,48	13,68		0,64	0,58				3,31	
	КУП «Витебскоблдорстрой»	22	0,43									0,43					
	ГПУ НП «Браславские озера» (ЭЛОХ)	914	21,20						21,20								
	Всего		53,97		14,12	7,64		6,48	34,89		0,64	1,01				3,31	
	ГПУ НП «Браславские озера» (ЭЛОХ)	914		0,06					0,06								
	Всего			0,06					0,06								
оз. Дрисвяты																	
110	КУСП «Видзовский»	2	176,45		79,76	49,71		30,04	78,71		1,50	1,10		12,50		2,87	0,01

	ОАО «Межаны»	8	134,78		79,51	60,83		18,68	50,23		1,39	1,43		0,00		2,16	0,06
	Видзовский сельский исполнительный комитет	14	2,34						2,34								
	РУП «Витебскэнерго»	21	0,70								0,00	0,28		0,41			
	КУП «Витебскоблдорстрой»	22	13,65								0,00	13,65					
	РУП электросвязи «Белтелеком»	31	0,03									0,03					
	КУП «Браславское ПМС»	75	27,17		16,79			16,79	10,38					0,00			
	Госпогранкомитет Республики Беларусь	111	2,89								0,00			2,89			
	Войсковая часть 2034	117	0,01											0,01			
	ГПУ НП «Браславские озера» (ЭЛОХ)	914	327,04		0,34	0,34		0,00	322,66		1,97	0,34		0,00		1,72	
	Всего		685,06		176,40	110,88		65,52	464,32		4,87	16,84		15,81		6,75	0,06
	КУСП «Видзовский»	2		21,20	3,69	2,23		1,47	16,79		0,11			0,49		0,11	
	ОАО «Межаны»	8		15,59	5,65	3,07		2,58	9,44		0,04	0,04				0,42	
	Видзовский сельский исполнительный комитет	14		0,12					0,12								
	КУП «Витебскоблдорстрой»	22		0,49								0,49					
	КУП «Браславское ПМС»	75		27,17	16,79			16,79	10,38					0,00			
	Госпогранкомитет Республики Беларусь	111		2,64										2,64			
	Войсковая часть 2034	117		0,01										0,01			
	ГПУ НП «Браславские озера» (ЭЛОХ)	914		36,06					34,68		0,13	0,01		0,00		1,24	
	Всего			103,29	26,14	5,30		20,84	71,42		0,28	0,53		3,14		1,77	
оз. Дуброк																	
111	ГПУ НП «Браславские озера»	20	69,08						69,08		0,00						
	Всего		69,08						69,08		0,00						
	ГПУ НП «Браславские озера»	20		12,10					12,09			0,02					
	Всего			12,10					12,09			0,02					
оз. Обабы																	
112	ОАО «Друйский»	3	18,09		10,88			10,88	7,13		0,00	0,09					
	ОАО «Ольшанка»	10	143,16		93,25	45,05		48,19	36,43		2,86	1,17	0,00	1,91		7,26	0,29
	ГПУ НП «Браславские озера»	20	140,87						139,57		0,54	0,77					
	РУП «Витебскэнерго»	21	0,02									0,02					
	КУП «Витебскоблдорстрой»	22	0,97									0,97					
	Всего		303,12		104,12	45,05		59,07	183,12		3,40	3,02	0,00	1,91		7,26	0,29
	ОАО «Друйский»	3		0,50	0,36			0,36	0,12		0,00	0,01					
	ОАО «Ольшанка»	10		17,41	4,49	0,90		3,60	12,60		0,10	0,18		0,00		0,05	
	ГПУ НП «Браславские озера»	20		24,40					24,12		0,23	0,05					

				42,31	4,86	0,90		3,96	36,84			0,33	0,23		0,00		0,05		
оз. Ельно																			
113	ОАО «Межаны»	8	52,03		30,17	2,69		27,47	20,43			0,22	1,07				0,15		
	ПСХП «Урбаны»	11	14,79		4,60	3,90		0,70	9,71			0,42	0,05					0,00	
	ОАО «Слободка-агро»	12	14,26		3,88			3,88	10,09			0,15	0,14						
	ГПУ НП «Браславские озера»	20	89,32		0,00	0,00			88,12			0,85	0,35	0,00				0,00	
	КУП «Витебскоблдорстрой»	22	3,44										3,44						
	СТ «Струсто»	67	6,11		5,17	0,28	4,89		0,12				0,01	0,20				0,62	
	Всего		179,95		43,82	6,87	4,89	32,05	128,47			1,64	5,06	0,20				0,76	0,00
	ОАО «Межаны»	8		5,59	1,35	0,15		1,20	4,22			0,02						0,00	
	ПСХП «Урбаны»	11		2,78	0,81	0,81			1,92			0,05							
	ОАО «Слободка-агро»	12		0,70					0,70										
	ГПУ НП «Браславские озера»	20		11,67	0,00	0,00			11,47			0,09	0,11	0,00					
	КУП «Витебскоблдорстрой»	22		0,42									0,42						
	Всего			21,16	2,16	0,95		1,20	18,30			0,17	0,53	0,00				0,00	
оз. Жвирблянское																			
114	ПСХП «Урбаны»	11	70,05		44,26	15,62		28,64	24,62			0,17	0,63		0,17			0,20	
	ГПУ НП «Браславские озера»	20	28,88		0,24			0,24	28,04			0,54	0,06						
	Всего		98,93		44,50	15,62		28,88	52,66			0,71	0,69		0,17			0,20	
	ПСХП «Урбаны»	11		2,71					2,71										
	ГПУ НП «Браславские озера»	20		1,93					1,88			0,05							
	Всего			4,64					4,59			0,05							
оз. Заборне																			
115	ОАО «Ольшанка»	10	19,57		16,91	16,53		0,37	1,71			0,24	0,17		0,00			0,51	0,02
	ГПУ НП «Браславские озера»	20	127,37						126,09			0,33	0,95						
	РУП «Витебскэнерго»	21	0,41										0,41						
	Всего		147,35		16,91	16,53		0,37	127,79			0,57	1,53		0,00			0,51	0,02
	ГПУ НП «Браславские озера»	20		8,16					8,01			0,08	0,06						
	Всего			8,16					8,01			0,08	0,06						
оз. Загноек																			
116	ОАО «Слободка-агро»	12	5,57		3,23			3,23	0,67				0,18					1,50	
	Далековский сельский исполнительный комитет	14	6,21		2,09			2,09	4,12			0,01							
	ГПУ НП «Браславские озера»	20	10,08						10,04				0,04						
	КУП «Витебскоблдорстрой»	22	0,74										0,74						
	Всего		22,60		5,31			5,31	14,83			0,01	0,95					1,50	
	ОАО «Слободка-агро»	12		1,23					1,23										
	Всего			1,23					1,23										
оз. Загорное																			

117	ОАО «АГРОВИДЗЫ»	5	87,60		48,28	36,75		11,53	37,86		0,73	0,20		0,53		0,00
	ОАО «Березовый край»	6	0,55					0,00	0,55							
	ОАО «Новая Гвардия»	9	2,48								0,11		2,36			
	ФХ «Яцына»	48	31,35		27,02	20,00		7,02	4,10		0,17	0,04				0,02
	ГПУ НП «Браславские озера» (ЭЛОХ)	914	24,51						24,35		0,16					
	Всего		146,49		75,30	56,75		18,55	66,86		1,06	0,35		2,90		0,02
	ОАО «АГРОВИДЗЫ»	5		13,81	7,47	5,45		2,02	6,14		0,04	0,05		0,11		0,00
	ОАО «Новая Гвардия»	9		0,07										0,07		
	ФХ «Яцына»	48														
	ГПУ НП «Браславские озера» (ЭЛОХ)	914		0,98	0,82	0,81		0,01	0,16							
Всего			14,85	8,29	6,26		2,03	6,30		0,04	0,05		0,18		0,00	
оз. Закаменка																
118	ОАО «Ольшанка»	10	34,23		24,14	0,07		24,07	9,07		0,11	0,72				0,20
	ГПУ НП «Браславские озера»	20	18,87					18,83		0,01	0,04					
	РУП «Витебскэнерго»	21	0,20								0,20					
	УП «Запад-Транснефтепродукт»	28	0,00										0,00			
	Всего		53,31		24,14	0,07		24,07	27,89		0,12	0,96		0,00		0,20
	ОАО «Ольшанка»	10		4,21	2,45			2,45	1,57		0,01	0,19				
	ГПУ НП «Браславские озера»	20		2,54					2,54							
Всего			6,75	2,45			2,45	4,10		0,01	0,19					
оз. Каменское																
119	ОАО «Ольшанка»	10	56,11		32,24	7,71		24,52	22,83		0,04	0,90		0,01		0,10
	ГПУ НП «Браславские озера»	20	117,40					117,06		0,22	0,12					
	РУП «Витебскэнерго»	21	0,15								0,15					
	ОАО «Полоцктранснефть Дружба»	23	0,33								0,33					
	ОАО «Телекомнефтепродукт»	24	0,02								0,02					
	УП «Запад-Транснефтепродукт»	28	0,16								0,16		0,00			
	Всего		174,16		32,24	7,71		24,52	139,88		0,26	1,68		0,01		0,10
	ОАО «Ольшанка»	10		0,45					0,45							
	ГПУ НП «Браславские озера»	20		11,93					11,90		0,01	0,01				
	Всего			12,38					12,35		0,01	0,01				
оз. Золово																
120	ОАО «Браславский райагросервис»	4	36,33		21,45	21,45		0,00	14,18		0,45	0,24				0,01
	ГПУ НП «Браславские озера»	20	229,57		0,00	0,00			223,93		0,21	0,88		4,36		0,20
	Всего		265,90		21,45	21,45		0,00	238,11		0,66	1,11		4,36		0,20
	ОАО «Браславский	4		3,69	2,30	2,30			1,36		0,03					

	райагросервис»																	
	ГПУ НП «Браславские озера»	20		16,38	0,00	0,00		14,77			0,02	0,05		1,34			0,20	
	Всего			20,08	2,30	2,30		16,13			0,05	0,05		1,34			0,20	
оз. Шилово																		
121	ОАО «Браславский райагросервис»	4	0,82		0,65			0,65	0,13				0,04					
	ГПУ НП «Браславские озера»	20	116,34		0,00	0,00		115,14			0,39	0,80						
	ГПУ НП «Браславские озера» (ЭЛОХ)	914	1,07					1,07										
	Всего		118,23		0,65	0,00		0,65	116,34			0,39	0,84					
	ОАО «Браславский райагросервис»	4		0,00	0,00			0,00										
	ГПУ НП «Браславские озера»	20		6,34				6,30			0,04							
	Всего			6,34	0,00			0,00	6,30		0,04							
оз. Подворное																		
122	ОАО «Браславский райагросервис»	4	26,45		14,26			14,26	9,43				0,69				2,07	
	ГПУ НП «Браславские озера»	20	95,60		0,00	0,00		94,39			0,24	0,96						
	Всего		122,05		14,26	0,00		14,26	103,82		0,24	1,65					2,07	
	ОАО «Браславский райагросервис»	4		3,96	1,54	0,00		1,54	2,40			0,02					0,00	
	ГПУ НП «Браславские озера»	20		4,07				4,06				0,01						
	Всего			8,03	1,54	0,00		1,54	6,46			0,03					0,00	
оз. Иказнь																		
123	ОАО «Слободка-агро»	12	271,02		179,04	110,64		68,39	78,58			2,99	1,54		6,64		2,15	0,07
	РУП «Витебскэнерго»	21	0,37									0,37						
	КУП «Витебскоблдорстрой»	22	2,85									2,85						
	РУП «ВИТЕБСКАВТОДОР»	26	8,98									8,92					0,05	
	РУП электросвязи «Белтелеком»	31	0,17								0,00	0,16						
	СООО «Мобильные ТелеСистемы»	96	0,04											0,04				
	Касперович Василий Васильевич	244	0,04											0,04				
	ГПУ НП «Браславские озера» (ЭЛОХ)	914	136,73					136,06			0,68							
	Всего		420,19		179,04	110,64		68,39	214,64		3,67	13,85		6,72			2,21	0,07
	ОАО «Слободка-агро»	12		23,75	13,53	7,54		5,99	9,79		0,15	0,13		0,15				0,00
	РУП «ВИТЕБСКАВТОДОР»	26		0,17								0,17						
	Касперович Василий Васильевич	244		0,04										0,04				
	ГПУ НП «Браславские озера» (ЭЛОХ)	914		21,73				21,66			0,08							
	Всего			45,70	13,53	7,54		5,99	31,45		0,22	0,30		0,20				0,00

оз. Илгайцы																			
124	СПК «Маяк Браславский»	7	246,49		174,10	84,51	8,12	81,47	65,18			0,27	3,57		0,21		3,14	0,02	
	РУП «Витебскэнерго»	21	0,13										0,13						
	КУП «Витебскоблдорстрой»	22	1,88										1,88						
	ГПУ НП «Браславские озера» (ЭЛОХ)	914	94,42						93,66			0,76							
	Всего		342,92		174,10	84,51	8,12	81,47	158,84			1,03	5,58		0,21		3,14	0,02	
	СПК «Маяк Браславский»	7		25,95	11,09	2,19	0,2	974 995	8,60	14,18			0,02	0,26				0,41	
	КУП «Витебскоблдорстрой»	22		0,13									0,13						
	ГПУ НП «Браславские озера» (ЭЛОХ)	914		10,45						10,45									
	Всего			36,53	11,09	2,19	0,30	8,60	24,62			0,02	0,39					0,41	
оз. Илгайцы																			
125	ОАО «Березовый край»	6	40,61		20,46	11,07		9,39	9,46			0,06	0,43		9,38		0,82		
	КУП «Витебскоблдорстрой»	22	1,69										1,69		0,00				
	РУП «ВИТЕБСКАВТОДОР»	26	2,17										2,17						
	ГПУ НП «Браславские озера» (ЭЛОХ)	914	115,64		0,00	0,00		0,00	115,16			0,21	0,06		0,21				
	Всего		160,11		20,46	11,07		9,39	124,62			0,28	4,35		9,59		0,82		
	ОАО «Березовый край»	6		2,20	1,26	0,47		0,79	0,89				0,04		0,01		0,00		
	ГПУ НП «Браславские озера» (ЭЛОХ)	914		12,53					12,49			0,04							
	Всего			14,73	1,26	0,47		0,79	13,38			0,04	0,04		0,01		0,00		
оз. Ильжа																			
126	ОАО «Ольшанка»	10	82,35		42,62			42,62	38,49			0,68	0,50		0,00		0,06		
	Плюсский сельский исполнительный комитет	14	0,05									0,05							
	Госпогранкомитет Республики Беларусь	111	0,60												0,60				
	ГПУ НП «Браславские озера» (ЭЛОХ)	914	108,44						107,81			0,51	0,12						
	Всего		191,44		42,62			42,62	146,30			1,24	0,62		0,60		0,06		
	ОАО «Ольшанка»	10		10,57	1,14			1,14	9,17			0,05	0,21						
	ГПУ НП «Браславские озера» (ЭЛОХ)	914		6,09					6,05			0,02	0,02						
Всего			16,66	1,14			1,14	15,23			0,07	0,22							
оз. Ильменек																			
127	ОАО «Слободка-агро»	12	5,91		0,80			0,80	4,34			0,23	0,04				0,51		
	УП «ВИТЕБСКОБЛГАЗ»	25	0,00									0,00							
	ГПУ НП «Браславские озера» (ЭЛОХ)	914	42,09						42,09										
	Всего		48,00		0,80			0,80	46,42			0,23	0,04				0,51		

	ГПУ НП «Браславские озера» (ЭЛОХ)	914		2,38				2,38									
	Всего			2,38				2,38									
оз. Иново																	
128	ОАО «Браславский райагросервис»	4	130,76		99,01	21,68		77,33	28,01			0,32	3,34		0,00		0,08
	ОАО «Слободка-агро»	12	121,48		86,82	48,22		38,60	30,57			0,57	1,55		0,00		1,95
	РУП «Витебскэнерго»	21	0,25									0,00	0,24				
	КУП «Витебскоблдорстрой»	22	1,70										1,70				
	ГПУ НП «Браславские озера» (ЭЛОХ)	914	124,75		0,79			0,79	123,37			0,51	0,08		0,00		
	Всего		378,94		186,62	69,90		116,72	181,95			1,41	6,91		0,00		2,02
	ОАО «Браславский райагросервис»	4		6,56	3,10	0,42		2,68	3,23			0,02	0,21				
	ОАО «Слободка-агро»	12		10,92	5,62	3,84		1,78	5,17			0,02	0,11		0,00		
	ГПУ НП «Браславские озера» (ЭЛОХ)	914		15,28	0,05			0,05	15,18			0,02	0,02				
	Всего			32,76	8,76	4,26		4,50	23,57			0,07	0,35		0,00		
оз. Казаринское																	
129	ОАО «Слободка-агро»	12	106,55		69,11	46,92		22,19	32,33			3,40	0,36		0,00		1,12
	ГПУ НП «Браславские озера»	20	29,52						29,28				0,25				
	РУП «Витебскэнерго»	21	0,02												0,02		
	КУП «Витебскоблдорстрой»	22	1,81						0,00				1,81				
	Всего		137,90		69,11	46,92		22,19	61,60			3,40	2,41		0,02		1,12
	ОАО «Слободка-агро»	12		0,32	0,27	0,05		0,22	0,01			0,02					0,02
	ГПУ НП «Браславские озера»	20		7,03					7,03								
	Всего			7,34	0,27	0,05		0,22	7,04			0,02					0,02
оз. Казенное																	
130	РУП «Витебскэнерго»	21	4,47										4,47				
	ГПУ НП «Браславские озера» (ЭЛОХ)	914	85,41						85,19			0,22					
	Всего		89,88						85,19			0,22	4,47				
	РУП «Витебскэнерго»	21		0,95									0,95				
	ГПУ НП «Браславские озера» (ЭЛОХ)	914		5,30					5,30								
	Всего			6,25					5,30				0,95				
оз. Савлежары																	
131	ОАО «АГРОВИДЗЫ»	5	14,53		13,47	10,40		3,07	0,89			0,01	0,15				0,00
	РУП «Витебскэнерго»	21	4,11										4,11				
	ГПУ НП «Браславские озера» (ЭЛОХ)	914	130,31						130,21			0,10					

	райагросервис»																	
	КУП «Витебскоблдорстрой»	22	0,37									0,37						
	ГПУ НП «Браславские озера» (ЭЛОХ)	914	9,24					9,16			0,08	0,00						
	Всего		101,07		48,53	12,64		35,90	45,58		1,60	0,99		0,24		4,11	0,01	
	ОАО «Браславский райагросервис»	4		3,11	0,54			0,54	2,55		0,02							
	Всего			3,11	0,54			0,54	2,55		0,02							
оз. Карасино																		
137	ОАО «Браславский райагросервис»	4	17,21		11,00	3,37		7,62	5,46		0,62	0,09					0,04	
	ГПУ НП «Браславские озера» (ЭЛОХ)	914	96,82						96,44		0,38							
	Всего		114,03		11,00	3,37		7,62	101,91		1,00	0,09					0,04	
	ОАО «Браславский райагросервис»	4		0,90	0,89			0,89	0,01									
	ГПУ НП «Браславские озера» (ЭЛОХ)	914		11,61					11,59		0,02							
	Всего			12,51	0,89			0,89	11,60		0,02							
оз. Кракино																		
138	ОАО «Межаны»	8	37,74		23,68	15,80		7,88	13,25		0,11	0,66					0,05	
	ГПУ НП «Браславские озера» (ЭЛОХ)	914	69,67		1,04	1,04		0,00	68,27		0,37			0,00				
	Всего		107,42		24,71	16,84		7,88	81,52		0,48	0,66		0,00			0,05	
	ОАО «Межаны»	8		3,51					3,50		0,02							
	ГПУ НП «Браславские озера» (ЭЛОХ)	914		0,91					0,90		0,00							
	Всего			4,42					4,40		0,02							
оз. Кривец																		
139	ОАО «Ольшанка»	10	129,97		68,09	6,77		61,31	57,59		0,59	2,47		0,09			1,10	0,03
	ГПУ НП «Браславские озера»	20	81,38						81,22		0,10	0,06						
	ОАО «Полоцктранснефть Дружба»	23	0,24									0,24						
	ОАО «Телекомнефтепродукт»	24	0,03									0,03						
	УП «Запад-Транснефтепродукт»	28	0,11									0,11		0,00				
	Всего		211,73		68,09	6,77		61,31	138,81		0,69	2,91		0,09			1,10	0,03
	ОАО «Ольшанка»	10		11,30	3,54			3,54	7,74		0,02							0,00
	ГПУ НП «Браславские озера»	20		5,79					5,79									
	Всего			17,10	3,54			3,54	13,54		0,02							0,00
оз. Круглое																		
140	ОАО «Ольшанка»	10	10,90		5,95	1,86		4,09	4,71			0,24						
	ГПУ НП «Браславские озера»	914	118,68						118,47			0,21						

	(ЭЛОХ)																	
	Всего		129,58		5,95	1,86		4,09	123,18				0,45					
	ГПУ НП «Браславские озера» (ЭЛОХ)	914		10,22					10,21				0,01					
	Всего			10,22					10,21				0,01					
оз. Круглое 1																		
141	ОАО «Ольшанка»	10	0,01		0,01	0,01			0,00									
	Плюсский сельский исполнительный комитет	14	0,94									0,94						
	Войсковая часть 2034	117	0,73											0,73				
	ГПУ НП «Браславские озера» (ЭЛОХ)	914	69,81						69,81									
	Всего		71,48		0,01	0,01			69,81			0,94		0,73				
	ГПУ НП «Браславские озера» (ЭЛОХ)	914		2,51					2,51									
	Всего			2,51					2,51									
оз. Лазенково																		
142	ОАО «АГРОВИДЗЫ»	5	7,08		4,72	2,63		2,09	1,87			0,27	0,20				0,01	0,02
	ГПУ НП «Браславские озера» (ЭЛОХ)	914	21,16						21,12			0,05						
	Всего		28,24		4,72	2,63		2,09	22,99			0,32	0,20				0,01	0,02
	ОАО «АГРОВИДЗЫ»	5		0,17	0,13			0,13				0,04						
	ГПУ НП «Браславские озера» (ЭЛОХ)	914		6,24					6,24									
	Всего			6,41	0,13			0,13	6,24			0,04						
оз. Лапинское																		
143	ОАО «Ольшанка»	10	74,17		50,00	9,12		40,88	21,56			0,42	0,49		1,51		0,09	0,09
	КУП «Витебскоблдорстрой»	22	2,92		0,00	0,00			0,00				2,92		0,00			
	ГПУ НП «Браславские озера» (ЭЛОХ)	914	26,66						26,63			0,02	0,01					
	Всего		103,75		50,00	9,12		40,88	48,19			0,44	3,43		1,51		0,09	0,09
	ОАО «Ольшанка»	10		4,81	2,23			2,23	2,43				0,14					
	ГПУ НП «Браславские озера» (ЭЛОХ)	914		0,06					0,06									
	Всего			4,87	2,23			2,23	2,49				0,14					
пр. № 1																		
144	ОАО «Ольшанка»	10	35,39		26,09	6,62		19,47	5,95			2,23	0,51		0,02		0,59	
	РУП «Витебскэнерго»	21	0,65										0,65					
	КУП «Витебскоблдорстрой»	22	0,18										0,18					
	ГПУ НП «Браславские озера» (ЭЛОХ)	914	84,80						84,64				0,16					
	Всего		121,02		26,09	6,62		19,47	90,59			2,23	1,50		0,02		0,59	

	ОАО «Ольшанка»	10		3,93	2,56			2,56	1,16			0,21					
	ГПУ НП «Браславские озера» (ЭЛОХ)	914		1,28					1,28								
	Всего			5,22	2,56			2,56	2,44			0,21					
оз. Лекуть (Великянцы)																	
145	ОАО «Межаны»	8	44,39		21,92	3,91		18,00	21,91			0,23	0,26		0,00		0,07
	ПСХП «Урбаны»	11	6,82		5,86			5,86	0,96								
	РУП «Витебскэнерго»	21	0,58									0,58					
	КУП «Витебскоблдорстрой»	22	3,56									3,56					
	ГПУ НП «Браславские озера» (ЭЛОХ)	914	68,45		0,00	0,00			67,95			0,43	0,07		0,00		
	Всего		123,80		27,78	3,91		23,86	90,82			0,66	4,47		0,00		0,07
	ОАО «Межаны»	8		3,49	0,30			0,30	3,16			0,03					
	РУП «Витебскэнерго»	21		0,13								0,13					
	ГПУ НП «Браславские озера» (ЭЛОХ)	914		4,74					4,68			0,04	0,02				
	Всего			8,36	0,30			0,30	7,85			0,06	0,15				
оз. № 20																	
146	ОАО «Межаны»	8	5,50		4,38	0,04		4,34	0,94			0,04	0,08				0,06
	ПСХП «Урбаны»	11	7,46		4,94			4,94	1,66			0,87					
	РУП «Витебскэнерго»	21	0,24									0,24					
	КУП «Витебскоблдорстрой»	22	0,24									0,24					
	ГПУ НП «Браславские озера» (ЭЛОХ)	914	36,13						35,89			0,24					
	Всего		49,57		9,32	0,04		9,28	38,48			1,15	0,56				0,06
	ГПУ НП «Браславские озера» (ЭЛОХ)	914		2,55					2,55								
	Всего			2,55					2,55								
оз. Лень																	
147	КУСП «Видзовский»	2	42,67		36,17	15,84		20,33	6,08			0,24	0,17				0,00
	РУП «Витебскэнерго»	21	0,35									0,01	0,34				
	ГПУ НП «Браславские озера» (ЭЛОХ)	914	19,87						19,53			0,32	0,01				
	Всего		62,88		36,17	15,84		20,33	25,62			0,57	0,53				0,00
	ГПУ НП «Браславские озера» (ЭЛОХ)	914		5,27					5,24			0,02					
	Всего			5,27					5,24			0,02					
оз. Любутевское																	
148	ОАО «Браславский райагросервис»	4	31,31		18,00			18,00	9,70			0,56	0,04		2,80		0,21
	КУП «Витебскоблдорстрой»	22	0,52									0,52					

	ГПУ НП «Браславские озера» (ЭЛОХ)	914	59,26					59,26										
	Всего		91,09		18,00			18,00	68,96			0,56	0,56		2,80		0,21	
	ОАО «Браславский райагросервис»	4		0,17				0,17										
	ГПУ НП «Браславские озера» (ЭЛОХ)	914		3,20				3,20										
	Всего			3,20				3,20										
оз. Людвиново																		
149	ОАО «Межаны»	8	17,18		13,29			13,29	0,78				0,19				2,92	
	Госпогранкомитет Республики Беларусь	111	2,22												2,22			
	ГПУ НП «Браславские озера» (ЭЛОХ)	914	84,90					84,40			0,50							
	Всего		104,30		13,29			13,29	85,18		0,50	0,19		2,22			2,92	
	ОАО «Межаны»	8		0,35	0,35			0,35										
	Госпогранкомитет Республики Беларусь	111		0,14										0,14				
	ГПУ НП «Браславские озера» (ЭЛОХ)	914		8,57				8,52			0,04							
	Всего			9,07	0,35			0,35	8,52		0,04			0,14				
оз. Малая Ельня																		
150	ОАО «Ольшанка»	10	27,61		22,18	17,65		4,53	4,71			0,49	0,21				0,02	0,00
	ГПУ НП «Браславские озера»	20	1,27						0,66			0,61						
	КУП «Витебскоблдорстрой»	22	0,37										0,37					
	Всего		29,25		22,18	17,65		4,53	5,37			1,10	0,58				0,02	0,00
	ОАО «Ольшанка»	10		2,98	1,24	0,79		0,45	1,69			0,06						
	ГПУ НП «Браславские озера»	20		0,00					0,00			0,00						
	Всего			2,98	1,24	0,79		0,45	1,69			0,06						
оз. Маруга																		
151	ОАО «АГРОВИДЗЫ»	5	48,39		13,12	3,10		10,02	34,73			0,51	0,02					
	РУП «ВИТЕБСКАВТОДОР»	26	0,52						0,15								0,38	
	ГПУ НП «Браславские озера» (ЭЛОХ)	914	23,02						22,79			0,24						
	Всего		71,94		13,12	3,10		10,02	57,67			0,75	0,02				0,38	
	ОАО «АГРОВИДЗЫ»	5		0,27					0,24			0,03						
	ГПУ НП «Браславские озера» (ЭЛОХ)	914		3,56					3,54			0,02						
	Всего			3,83					3,78			0,05						
оз. Матешы																		
152	СПК «Маяк Браславский»	7	151,54		114,97	56,96		58,00	29,30			3,34	0,63		2,71		0,40	0,19
	ОАО «Новая Гвардия»	9	0,26												0,26			

	ГПУ НП «Браславские озера» (ЭЛОХ)	914		3,78	0,05	0,05			3,73									
	Всего			11,76	3,65	1,48		2,17	7,99			0,06	0,06					
оз. Окуня																		
163	ОАО «Ольшанка»	10	8,32		3,83			3,83	4,46			0,03						
	ГПУ НП «Браславские озера»	20	1,34									0,01	1,33					
	ГПУ НП «Браславские озера» (ЭЛОХ)	914	71,58						70,59			0,61	0,38					
	Всего		81,24		3,83			3,83	75,05			0,65	1,71					
	ГПУ НП «Браславские озера» (ЭЛОХ)	914		3,07					3,04			0,03						
	Всего			3,07					3,04			0,03						
оз. Ольшанка																		
164	ОАО «Ольшанка»	10	42,21		28,68	18,25		10,43	7,13			0,08	0,41		4,58		1,32	0,00
	ГПУ НП «Браславские озера» (ЭЛОХ)	914	104,67						104,54			0,14						
	Всего		146,89		28,68	18,25		10,43	111,67			0,22	0,41		4,58		1,32	0,00
	ОАО «Ольшанка»	10		1,54	0,78	0,02		0,76	0,75			0,01						
	ГПУ НП «Браславские озера» (ЭЛОХ)	914		6,37					6,37									
	Всего			7,91	0,78	0,02		0,76	7,11			0,01						
оз. Опиварда																		
165	КУСП «Видзовский»	2	78,01		46,08	34,93		11,15	31,40			0,53						0,01
	КУП «Витебскоблдорстрой»	22	0,75										0,75					
	Госпогранкомитет Республики Беларусь	111	0,49									0,01			0,48			
	ГПУ НП «Браславские озера» (ЭЛОХ)	914	72,64						71,40			0,51	0,54		0,18			
	Всего		151,89		46,08	34,93		11,15	102,81			1,05	1,29		0,66			0,01
	КУСП «Видзовский»	2		4,07	4,06	3,79		0,26				0,01						
	Госпогранкомитет Республики Беларусь	111		0,04								0,01			0,03			
	ГПУ НП «Браславские озера» (ЭЛОХ)	914		10,24					10,18			0,04	0,03					
	Всего			14,36	4,06	3,79		0,26	10,18			0,06	0,03		0,03			
оз. Опса																		
166	СПК «Маяк Браславский»	7	183,61		151,17	145,71		5,46	27,52			0,43	1,25		2,25		0,84	0,15
	Опсовский сельский исполнительный комитет	14	0,45						0,45									
	РУП «Витебскэнерго»	21	0,62										0,62					
	КУП «Витебскоблдорстрой»	22	4,10										4,10					
	РУП «ВИТЕБСКАВТОДОР»	26											0,18					

	ГПУ НП «Браславские озера» (ЭЛОХ)	914	36,54					36,41			0,04	0,09						
	Всего		225,31		151,17	145,71		5,46	64,38		0,47	6,24		2,25			0,84	0,15
	СПК «Маяк Браславский»	7		9,02	6,57	5,88		0,68	2,43		0,01	0,02						
	Опсовский сельский исполнительный комитет	14		0,45					0,45									
	КУП «Витебскоблдорстрой»	22		0,65								0,65						
	ГПУ НП «Браславские озера» (ЭЛОХ)	914		5,69	5,68	5,68						0,01						
	Всего			15,82	12,25	11,57		0,68	2,88		0,01	0,68						
оз. Островиты																		
167	ОАО «Ольшанка»	10	86,45		73,28	4,61		68,68	11,53			1,41					0,19	0,05
	ГПУ НП «Браславские озера»	20	160,25						159,37		0,75	0,13						
	ОАО «Полоцктранснефть Дружба»	23	0,00											0,00				
	УП «Запад-Транснефтепродукт»	28	0,00											0,00				
	Всего		246,70		73,28	4,61		68,68	170,90		0,75	1,54		0,00			0,19	0,05
	ОАО «Ольшанка»	10		1,31	0,97			0,97	0,34									
	ГПУ НП «Браславские озера»	20		20,66					20,65		0,01							
	Всего			21,97	0,97			0,97	20,99		0,01							
оз. Пепиканы																		
168	ОАО «Березовый край»	6	78,39		48,01	19,30		28,71	26,91		1,46	0,54		0,01			1,29	0,18
	КУП «Витебскоблдорстрой»	22	1,38									1,38						
	ГПУ НП «Браславские озера» (ЭЛОХ)	914	44,62						40,67		3,75	0,20						
	Всего		124,39		48,01	19,30		28,71	67,58		5,21	2,12		0,01			1,29	0,18
	ОАО «Березовый край»	6		3,49	0,19			0,19	2,57		0,06	0,02					0,65	
	ГПУ НП «Браславские озера» (ЭЛОХ)	914		7,29					7,25		0,03							
	Всего			10,77	0,19			0,19	9,83		0,09	0,02					0,65	
оз. Плутенок																		
169	В ВЗ оз. Струсто, оз. Болойсо, оз. Войсо																	
	ОАО «Слободка-агро»	12		8,32	0,00			0,00	8,13		0,01						0,18	
	ГПУ НП «Браславские озера»	20		1,30					1,30									
	РУП «Витебскэнерго»	21		0,10								0,10						
	КУП «Витебскоблдорстрой»	22		0,10								0,10						
	ГПУ НП «Браславские озера» (ЭЛОХ)	914		5,62	1,86			1,86	3,77									
	Всего			5,62	1,86			1,86	13,19		0,01	0,20					0,18	
оз. Плюсы																		
170	ОАО «Ольшанка»	10	245,94		138,53	43,84		94,68	96,67		1,45	4,64		2,38			2,19	0,08

	ГПУ НП «Браславские озера»	20	1,03					1,02			0,01						
	РУП «Витебскэнерго»	21	0,48								0,00	0,48					
	КУП «Витебскоблдорстрой»	22	0,90									0,90					
	Госпогранкомитет Республики Беларусь	111	0,34											0,34			
	Войсковая часть 2034	117	0,88									0,00	0,88				
	ГПУ НП «Браславские озера» (ЭЛОХ)	914	78,10					77,52			0,58						
	Всего		327,66		138,53	43,84		94,68	175,21		2,04	6,02		3,59		2,19	0,08
	ОАО «Ольшанка»	10		32,89	7,99	4,23		3,76	24,00		0,12	0,42					0,36
	ГПУ НП «Браславские озера» (ЭЛОХ)	914		11,60					11,57		0,03						
	Всего			44,49	7,99	4,23		3,76	35,57		0,15	0,42					0,36
оз. Погоща																	
171	СПК «Маяк Браславский»	7	112,25		73,31	45,36	2,29	25,65	11,25		3,08	1,85		15,46		6,74	0,55
	ОАО «ТБЗ Браславский»	18	8,49								0,25	2,98					5,26
	ГПУ НП «Браславские озера»	20	0,34						0,34								
	РУП «Витебскэнерго»	21	0,05										0,05				
	КУП «Витебскоблдорстрой»	22	4,15									4,15					
	УП «ВИТЕБСКОБЛГАЗ»	25										0,03					
	ГПУ НП «Браславские озера» (ЭЛОХ)	914	20,37						20,34			0,03					
	Всего		145,65		73,31	45,36	2,29	25,65	31,93		3,34	9,04		15,52		6,74	5,81
	СПК «Маяк Браславский»	7		5,11	0,16			0,16	4,67		0,07	0,05					0,16
	КУП «Витебскоблдорстрой»	22		0,95								0,95					
	ГПУ НП «Браславские озера» (ЭЛОХ)	914		1,10					1,10								
	Всего			7,16	0,16			0,16	5,77		0,07	1,00					0,16
оз. Подгайцы																	
172	ОАО «Браславский райагросервис»	4	30,28		22,93	9,17		13,76	6,74		0,29	0,04					0,28
	КУП «Витебскоблдорстрой»	22	0,12									0,12					
	ГПУ НП «Браславские озера» (ЭЛОХ)	914	93,82						92,71		1,11						
	Всего		124,22		22,93	9,17		13,76	99,45		1,40	0,16					0,28
	ГПУ НП «Браславские озера» (ЭЛОХ)	914		6,63					6,54		0,09						
	Всего			6,63					6,54		0,09						
оз. Пресвято																	
173	ОАО «Ольшанка»	10	35,02					35,02									
	Госпогранкомитет Республики Беларусь	111	0,12										0,12				

	ГПУ НП «Браславские озера» (ЭЛОХ)	914	51,89					51,67			0,22						
	Всего		87,03					86,69			0,22			0,12			
	ОАО «Ольшанка»	10		2,98				2,98									
	ГПУ НП «Браславские озера» (ЭЛОХ)	914		0,53				0,53									
	Всего			3,51				3,51									
оз. Продушное																	
174	ОАО «Ольшанка»	10	10,00		3,29			3,29	6,61			0,11					
	Войсковая часть 2034	117	0,00											0,00			
	ГПУ НП «Браславские озера» (ЭЛОХ)	914	92,74					92,74									
	Всего		102,75		3,29			3,29	99,35			0,11		0,00			
	ГПУ НП «Браславские озера» (ЭЛОХ)	914		8,27				8,27									
	Всего			8,27				8,27									
оз. Прудунуле																	
175	ОАО «АГРОВИДЗЫ»	5	77,41		51,93	0,04		51,89	20,33			0,11	0,89		3,71		0,44
	РУП «Витебскэнерго»	21	0,01											0,01			
	КУП «Витебскоблдорстрой»	22	2,52										2,52				
	ГПУ НП «Браславские озера» (ЭЛОХ)	914	37,34		0,00			0,00	37,33			0,01					
	Всего		117,27		51,93	0,04		51,89	57,66			0,12	3,41		3,71		0,44
	ОАО «АГРОВИДЗЫ»	5		2,13	1,86			1,86	0,27								
	ГПУ НП «Браславские озера» (ЭЛОХ)	914		7,60	0,00			0,00	7,60								
	Всего			9,73	1,86			1,86	7,87								
оз. Иказнь																	
176	КУСП «Видзовский»	2	134,05		86,24	73,16	6,09	6,99	46,51			0,82	0,43				0,04
	ОАО «АГРОВИДЗЫ»	5	21,18		17,17	13,58		3,59	3,51					0,11			0,39
	КУП «Витебскоблдорстрой»	22	3,33		0,00			0,00					3,33				
	Госпогранкомитет Республики Беларусь	111	2,19									0,01		2,18			
	ГПУ НП «Браславские озера» (ЭЛОХ)	914	130,49		0,00			0,00	129,56			0,93					0,00
	Всего		291,23		103,41	86,74	6,09	10,58	179,58			1,76	3,76	2,30			0,39
	КУСП «Видзовский»	2		8,91	2,36	2,12		0,23	6,55								
	ОАО «АГРОВИДЗЫ»	5		0,19	0,13	0,09		0,05	0,06								0,00
	КУП «Витебскоблдорстрой»	22		0,09									0,09				
	Госпогранкомитет Республики Беларусь	111		1,89										1,89			
	ГПУ НП «Браславские озера»	914		13,41					13,37			0,04					

	(ЭЛОХ)																
	Всего		15,59	0,13	0,09		0,05	13,43			0,04	0,09		1,89			0,00
оз. Равкетас																	
177	ОАО «АГРОВИДЗЫ»	5	34,11		28,80	24,84		3,95	4,53			0,05				0,73	
	КУП «Витебскоблдорстрой»	22	0,40									0,40					
	Госпогранкомитет Республики Беларусь	111	0,80											0,80			
	ГПУ НП «Браславские озера» (ЭЛОХ)	914	20,53		0,37	0,37			20,14			0,02					
	Всего		55,84		29,17	25,22		3,95	24,67			0,02	0,46	0,80		0,73	
	ОАО «АГРОВИДЗЫ»	5		1,12	0,30	0,30			0,77							0,05	
	Госпогранкомитет Республики Беларусь	111		0,34										0,34			
	ГПУ НП «Браславские озера» (ЭЛОХ)	914		2,56					2,56								
	Всего			4,02	0,30	0,30			3,32					0,34		0,05	
оз. Погоща																	
178	СПК «Маяк Браславский»	7	14,53		12,97			12,97	1,01			0,37				0,18	
	ГПУ НП «Браславские озера» (ЭЛОХ)	914	93,37						89,80			3,57					
	Всего		107,90		12,97			12,97	90,81			3,93				0,18	
	ГПУ НП «Браславские озера» (ЭЛОХ)	914		3,83					3,83								
	Всего			3,83					3,83								
оз. Ричу																	
179	ОАО «Межаны»	8	254,00		173,55	54,25		119,31	73,37			0,99	1,89	0,00		4,10	0,08
	Межанский сельский исполнительный комитет	14	9,46		0,21			0,21	9,24								
	КУП «Витебскоблдорстрой»	22	1,02									1,02					
	Госпогранкомитет Республики Беларусь	111	0,64									0,10		0,54			
	ЧП «АльпМонтаж»	119	1,05									0,03		1,02			
	ГПУ НП «Браславские озера» (ЭЛОХ)	914	243,69		1,16			1,16	239,59			2,86	0,07	0,01		0,00	
	Всего		509,87		174,93	54,25		120,68	322,20			3,96	3,02	1,57		4,10	0,08
	ОАО «Межаны»	8		18,61	8,09			8,09	10,13			0,21	0,11			0,07	
	Межанский сельский исполнительный комитет	14		6,40	0,21			0,21	6,19								
	Госпогранкомитет Республики Беларусь	111		0,06										0,06			
	ГПУ НП «Браславские озера» (ЭЛОХ)	914		43,50	0,72			0,72	42,57			0,21					
	Всего			68,56	9,03			9,03	58,88			0,42	0,11	0,06		0,07	

оз. Рожево																			
180	ОАО «Межаны»	8	164,50		111,21	64,31		46,89	50,16			0,58	2,24		0,01		0,30	0,01	
	РУП «Витебскэнерго»	21	0,72									0,01	0,71						
	КУП «Витебскоблдорстрой»	22	2,07										2,07						
	РУП электросвязи «Белтелеком»	31	0,04									0,00	0,03						
	ГПУ НП «Браславские озера» (ЭЛОХ)	914	0,22						0,03			0,18						0,00	
	Всего		167,53		111,21	64,31		46,89	50,20			0,77	5,05		0,01			0,30	0,01
	ОАО «Межаны»	8		14,85	7,05	2,02		5,03	7,72			0,06	0,02						
	КУП «Витебскоблдорстрой»	22		0,77									0,77						
181	СПК «Маяк Браславский»	7	31,16		29,15	7,99		21,16	0,94			0,00	0,35					0,72	
	ОАО «Межаны»	8	6,39		5,94	5,81		0,12	0,39									0,06	
	ГПУ НП «Браславские озера» (ЭЛОХ)	914	27,92						27,58			0,32	0,03						
	Всего		65,47		35,08	13,80		21,29	28,91			0,32	0,38					0,79	
182	СПК «Маяк Браславский»	7		0,93	0,93	0,63		0,30											
	ГПУ НП «Браславские озера» (ЭЛОХ)	914		4,11					4,08			0,04							
	Всего			5,05	0,93	0,63		0,30	4,08			0,04							
	ОАО «Межаны»	8	1,65		1,59			1,59	0,06										
183	ПСХП «Урбаны»	11	57,40		35,97	15,01		20,96	16,41			2,41	0,82					1,76	0,04
	РУП «Витебскэнерго»	21	0,00									0,00							
	ГПУ НП «Браславские озера» (ЭЛОХ)	914	73,59						66,54			4,29	0,59		0,00			0,75	1,41
	Всего		132,64		37,56	15,01		22,55	83,01			6,70	1,41		0,00			2,51	1,45
	ОАО «Межаны»	8		1,40	1,03			1,03	0,37										
	ПСХП «Урбаны»	11		3,17	0,96			0,96	1,72				0,05					0,44	
	ГПУ НП «Браславские озера» (ЭЛОХ)	914		13,81					13,48			0,24						0,09	
	Всего			18,37	1,99			1,99	15,56			0,24	0,05					0,53	
оз. Секлы																			
183	ОАО «АГРОВИДЗЫ»	5	36,63		23,83	22,68		1,15	11,39			0,22	0,31					0,83	0,04
	ОАО «Березовый край»	6	29,85		27,65			27,65	1,81			0,09	0,00					0,29	
	РУП «Витебскэнерго»	21	4,06									0,01	4,01		0,03				
	РУП «ВИТЕБСКАВТОДОР»	26	4,89						0,77				2,45					1,67	
	РУП электросвязи «Белтелеком»	31	0,06										0,06						

	ГПУ НП «Браславские озера» (ЭЛОХ)	914	80,59					80,23			0,36						
	Всего		156,07	51,49	22,68		28,80	94,20			0,68	6,84		0,03		2,80	0,04
	ОАО «АГРОВИДЗЫ»	5		4,21	0,24	0,24		3,57			0,01					0,39	
	ОАО «Березовый край»	6		0,38	0,21		0,21				0,03	0,14					
	РУП «Витебскэнерго»	21		0,00										0,00			
	ГПУ НП «Браславские озера» (ЭЛОХ)	914		15,83				15,81			0,02						
	Всего			20,43	0,45	0,24		0,21	19,38		0,06	0,14		0,00		0,39	

оз. Сита

184	ОАО «Межаны»	8	193,53		141,78	99,39		42,39	46,07		0,29	2,11		0,00		3,27	0,02
	КУП «Витебскоблдорстрой»	22	0,60									0,60					
	КУП «Браславское ПМС»	75	1,68					1,68									
	Госпогранкомитет Республики Беларусь	111	3,24		0,00		0,00				0,58			2,66			
	Войсковая часть 2034	117															
	ГПУ НП «Браславские озера» (ЭЛОХ)	914	221,70					219,03			2,53	0,13					
	Всего		420,75		141,78	99,39		42,39	266,78		3,39	2,84		2,66		3,27	0,02
	ОАО «Межаны»	8		9,66	6,96	4,52		2,45	2,51			0,03				0,16	
	КУП «Браславское ПМС»	75		1,68				1,68									
	Госпогранкомитет Республики Беларусь	111		0,08										0,08			
	Войсковая часть 2034	117		0,09										0,09			
	ГПУ НП «Браславские озера» (ЭЛОХ)	914		19,33				19,28			0,05						
	Всего			30,85	6,96	4,52		2,45	23,47		0,05	0,03		0,17		0,16	

оз. Сито

185	УО «Видзовский колледж»	100	25,42		6,68			6,68	18,72		0,02						
	ГПУ НП «Браславские озера» (ЭЛОХ)	914	43,59					43,50			0,09						
	Всего		69,01		6,68			6,68	62,22		0,11						
	УО «Видзовский колледж»	100		6,22	0,01			0,01	6,18		0,02						
	Всего			6,22	0,01			0,01	6,18		0,02						

оз. Снуды

186	ОАО «Ольшанка»	10	350,76		128,03	44,27		83,76	88,26		1,69	2,89		2,78		127,09	0,04
	ОАО «Слободка-агро»	12	60,16		21,64	16,89		4,75	37,98		0,49	0,02					0,02
	ГПУ НП «Браславские озера»	20	918,50		2,64			2,64	743,60		2,30	0,75				169,22	
	РУП «Витебскэнерго»	21	0,79									0,76		0,03			
	КУП «Витебскоблдорстрой»	22	17,95		0,36			0,36	0,06			17,52					
	РУП электросвязи «Белтелеком»	31	0,05									0,05					

	Всего	1508,14		273,60	23,75	31,81	218,04	1108,29			6,21	28,09	4,99	1,12		85,32	0,52
	ПСХП «Урбаны»	11		4,11	0,66	0,66		3,23			0,02					0,20	
	ОАО «Слободка-агро»	12		52,17	4,16	0,17		3,99	45,89		0,04	0,31				1,78	
	ГПУ НП «Браславские озера»	20		361,96	0,47			0,47	319,52		0,08	0,28		0,03		41,58	
	РУП «Витебскэнерго»	21		0,06								0,05		0,01			
	КУП «Витебскоблдорстрой»	22		0,72								0,72					
	СТ «Струсто»	67		0,56	0,00		0,0001389		0,04				0,41			0,12	
	СТ «Хомковщина-Окменица»	68		0,08					0,05				0,03				
	Крестьянское (фермерское) хозяйство «Межозерное»	221		2,77	0,37			0,37	2,41								
	Всего			422,43	5,65	0,82	0,00	4,82	371,14		0,14	1,36	0,44	0,03		43,67	
оз. Укля																	
190	ОАО «Браславский райагросервис»	4	52,70		41,71	1,30		40,42	10,20		0,07	0,72					
	ОАО «Слободка-агро»	12	203,16		145,62	61,43		84,19	49,01		2,10	1,56		1,91		2,63	0,32
	Тетерковский сельский исполнительный комитет	14	0,02						0,02								
	КУП «Витебскоблдорстрой»	22	4,48		0,00	0,00						4,48	0,00				
	РУП электросвязи «Белтелеком»	31	0,00									0,00					
	ФХ Козловского А.Н.	50	18,79		15,99			15,99	2,51		0,00	0,05				0,24	
	ГПУ НП «Браславские озера» (ЭЛОХ)	914	335,14		0,00	0,00		0,00	333,42		1,51	0,16		0,03		0,03	
	Всего		614,30		203,33	62,73		140,60	395,16		3,68	6,98	0,00	1,94		2,90	0,32
	ОАО «Браславский райагросервис»	4		1,28	1,26			1,26				0,02					
	ОАО «Слободка-агро»	12		19,91	9,12	0,10		9,02	9,57		0,05	0,07		0,05		1,07	
	Тетерковский сельский исполнительный комитет	14		0,02					0,02								
	ФХ Козловского А.Н.	50		0,91	0,76			0,76				0,03				0,12	
	ГПУ НП «Браславские озера» (ЭЛОХ)	914		51,35					51,17		0,14	0,05		0,00			
	Всего			73,47	11,14	0,10		11,04	60,75		0,18	0,16		0,05		1,19	
оз. Усач																	
191	ОАО «Ольшанка»	10	73,88		34,22	3,33		30,89	34,04		0,40	1,11		4,09			0,03
	ГПУ НП «Браславские озера»	20	44,39		0,27			0,27	43,97		0,08	0,07					
	РУП «Витебскэнерго»	21	0,53									0,53					
	КУП «Витебскоблдорстрой»	22	1,73		0,00			0,00	0,00				1,73				
	ГПУ НП «Браславские озера» (ЭЛОХ)	914	58,42		0,00			0,00	58,14		0,03	0,25					
	Всего		178,96		34,49	3,33		31,16	136,16		0,51	3,69		4,09			0,03
	ОАО «Ольшанка»	10		2,07	0,14			0,14	1,93			0,00					

оз. Шаренец																	
196	ОАО «Ольшанка»	10	16,97		12,37	11,64		0,73	4,54			0,06				0,00	
	Войсковая часть 2034	117	1,06										1,06				
	ГПУ НП «Браславские озера» (ЭЛОХ)	914	41,52						41,22			0,30					
	Всего		59,55		12,37	11,64		0,73	45,76			0,36		1,06		0,00	
	ОАО «Ольшанка»	10		2,06					2,04			0,02					
	ГПУ НП «Браславские озера» (ЭЛОХ)	914		2,68					2,60			0,07					
	Всего			4,73					4,65			0,09					
оз. Шлапуге																	
197	КУСП «Видзовский»	2	52,02		42,14	30,21		11,93	8,55			0,34	0,57			0,40	0,02
	ГПУ НП «Браславские озера» (ЭЛОХ)	914	72,85						72,37			0,39	0,10				
	Всего		124,87		42,14	30,21		11,93	80,92			0,73	0,67			0,40	0,02
	КУСП «Видзовский»	2		1,90	0,33	0,30		0,03	1,57			0,01					
	ГПУ НП «Браславские озера» (ЭЛОХ)	914		3,83					3,74			0,03	0,07				
	Всего			5,73	0,33	0,30		0,03	5,30			0,04	0,07				
пр. № 2																	
198	ПСХП «Урбаны»	11	20,03		9,25	5,26		3,99	7,82			2,48	0,41			0,02	0,06
	РУП «Витебскэнерго»	21	0,29										0,29				
	ГПУ НП «Браславские озера» (ЭЛОХ)	914	57,77						57,41			0,34	0,02				
	Всего		78,09		9,25	5,26		3,99	65,22			2,82	0,72			0,02	0,06
	ПСХП «Урбаны»	11		3,27	0,29	0,03		0,27	2,03			0,01	0,17			0,67	0,10
	ГПУ НП «Браславские озера» (ЭЛОХ)	914		1,62	1,44	1,44						0,15	0,02			0,00	0,00
	Всего			4,88	1,74	1,47		0,27	2,03			0,16	0,19			0,67	0,10
пр. № 3																	
199	В ВЗ пр. № 4																
	ПСХП «Урбаны»	11		4,57	0,81	0,69		0,12	3,28			0,05	0,20			0,00	0,23
	ГПУ НП «Браславские озера» (ЭЛОХ)	914		5,12	0,43			0,43	4,52			0,01	0,16				
	Всего			5,12	0,43			0,43	4,52			0,01	0,16				
пр. № 4																	
200	ПСХП «Урбаны»	11	111,24		61,75	57,75		4,00	16,05			29,86	1,96			1,25	0,37
	ГПУ НП «Браславские озера» (ЭЛОХ)	914	39,66		0,85	0,42		0,43	37,87			0,67	0,26				
	Всего		150,89		62,60	58,17		4,43	53,92			30,53	2,22			1,25	0,37
	ПСХП «Урбаны»	11		7,10	4,70	4,08		0,62	1,71			0,16	0,16			0,24	0,13
	ГПУ НП «Браславские озера»	914		4,76					4,62			0,10	0,03				

	(ЭЛОХ)																		
	Всего			11,85	4,70	4,08			0,62	6,33			0,27	0,20				0,24	0,13
пр. № 5																			
201	ОАО «Межаны»	8	4,01		1,58				1,58	2,27			0,16						
	ПСХП «Урбаны»	11	21,68		8,95	0,75			8,19	9,10			2,76	0,39				0,49	
	ГПУ НП «Браславские озера» (ЭЛОХ)	914	46,97		0,00				0,00	46,90			0,01	0,06					
	Всего		72,66		10,53	0,75			9,77	58,27			2,76	0,61				0,49	
	ПСХП «Урбаны»	11		2,09						2,08			0,01						
	ГПУ НП «Браславские озера» (ЭЛОХ)	914		4,08						4,08									
	Всего			6,17						6,16			0,01						
пр. № 6																			
202	ОАО «Слободка-агро»	12	90,35		60,41	26,63			33,78	24,85			0,24	1,20		3,48		0,14	0,03
	КУП «Витебскоблдорстрой»	22	1,99											1,99					
	Скародёнок Сергей Семёнович	283	20,28		9,66				9,66	1,65			8,71	0,26					
	ГПУ НП «Браславские озера» (ЭЛОХ)	914	27,53							27,28			0,25						
	Всего		140,15		70,08	26,63			43,44	53,78			9,20	3,45		3,48		0,14	0,03
	ОАО «Слободка-агро»	12		90,35	60,41	26,63			33,78	24,85			0,24	1,20		3,48		0,14	0,03
	КУП «Витебскоблдорстрой»	22		1,99										1,99					
	Скародёнок Сергей Семёнович	283		20,28	9,66				9,66	1,65			8,71	0,26					
	ГПУ НП «Браславские озера» (ЭЛОХ)	914		27,53						27,28			0,25						
	Всего			140,15	70,08	26,63			43,44	53,78			9,20	3,45		3,48		0,14	0,03
пр. № 7																			
203	ОАО «Друйский»	3	109,54		91,15	73,11			18,05	12,24			4,87	0,33				0,92	0,02
	РУП «Витебскэнерго»	21	0,20											0,20					
	КУП «Витебскоблдорстрой»	22	1,12											1,12					
	ГПУ НП «Браславские озера» (ЭЛОХ)	914	43,79							43,64			0,16						
	Всего		154,66		91,15	73,11			18,05	55,88			5,02	1,66				0,92	0,02
	ОАО «Друйский»	3		8,82	5,89	3,43			2,46	2,76			0,03	0,14					
	ГПУ НП «Браславские озера» (ЭЛОХ)	914		1,12						1,12			0,00						
	Всего			9,94	5,89	3,43			2,46	3,88			0,03	0,14					
пр. № 8																			
204	ОАО «Ольшанка»	10	41,11		15,72	1,08			14,65	20,83			0,18	0,35		4,01		0,02	
	РУП «Витебскэнерго»	21	0,09										0,00	0,08					
	КУП «Витебскоблдорстрой»	22	0,32											0,32					
	ГПУ НП «Браславские озера»	914	24,83							24,48			0,16	0,20					

				2,03					2,03										
пр. № 20																			
213	В ВЗ оз. Струсто																		
	Крестьянское (фермерское) хозяйство «Межозерное»	221		1,89	1,76				1,76									0,13	
	Всего			1,89	1,76				1,76									0,13	
пр. № 21																			
214	ГПУ НП «Браславские озера»	20	48,46						47,71									0,75	
	РУП «Витебскэнерго»	21	5,37															5,37	
	Всего		53,84						47,71									0,75	5,37
	ГПУ НП «Браславские озера»	20		2,42					2,42										
	Всего			2,42					2,42										
оз. № 57																			
215	ОАО «Браславский райагросервис»	4	40,18		30,21				30,21	8,91								0,51	0,55
	РУП «Витебскэнерго»	21	0,50															0,50	
	ФХ Козловского А.Н.	50	0,04		0,04				0,04										
	ГПУ НП «Браславские озера» (ЭЛОХ)	914	12,44						12,10									0,33	0,01
	Всего		53,16		30,24				30,24	21,01								0,33	1,02
	ОАО «Браславский райагросервис»	4		0,14	0,11	0,01			0,10										0,03
	ГПУ НП «Браславские озера» (ЭЛОХ)	914		0,22					0,22										
	Всего			0,36	0,11	0,01			0,10	0,22									0,03
оз. № 21																			
216	В ВЗ р. Западная Двина																		
	ОАО «Друйский»	3		4,59	3,36	0,17			3,19	1,02								0,01	0,20
	ГПУ НП «Браславские озера» (ЭЛОХ)	914		0,27	0,08				0,08	0,16								0,01	0,02
	Всего			0,27	0,08				0,08	0,16								0,01	0,02
пр. № 14																			
217	ОАО «Друйский»	3	2,77						2,77										
	РУП «Витебскэнерго»	21	0,94															0,94	
	ГПУ НП «Браславские озера» (ЭЛОХ)	914	20,20						20,04									0,16	
	Всего		23,90						22,80									1,10	
	ОАО «Друйский»	3		1,18	1,18				1,18										
	ГПУ НП «Браславские озера» (ЭЛОХ)	914		3,19					3,19										
	Всего			4,37	1,18				1,18	3,19									
оз. № 8																			

218	ГПУ НП «Браславские озера» (ЭЛОХ)	914	34,88					34,88											
	Всего		34,88					34,88											
	ГПУ НП «Браславские озера» (ЭЛОХ)	914		1,00				1,00											
	Всего			1,00				1,00											
оз. № 2																			
219	СПК «Маяк Браславский»	7	33,42		28,30	4,01		24,29	4,05			0,09	0,23					0,71	0,03
	ГПУ НП «Браславские озера» (ЭЛОХ)	914	18,79						18,65			0,14	0,01						
	Всего		52,21		28,30	4,01		24,29	22,70			0,24	0,23					0,71	0,03
	СПК «Маяк Браславский»	7		0,40	0,26	0,02		0,23	0,14			0,00							0,00
	ГПУ НП «Браславские озера» (ЭЛОХ)	914		2,80					2,78			0,01							
	Всего			3,20	0,26	0,02		0,23	2,92			0,02							
оз. № 24																			
220	РУП «Витебскэнерго»	21	1,08										1,08						
	КУП «Витебскоблдорстрой»	22	1,34										1,34						
	УО «Видзовский колледж»	100	86,25		52,49	16,25		36,24	30,91			1,34	0,50						1,01
	ГПУ НП «Браславские озера» (ЭЛОХ)	914	124,00						123,73			0,27							
	Всего		212,68		52,49	16,25		36,24	154,63			1,61	2,93						1,01
	УО «Видзовский колледж»	100		4,87	0,28			0,28	4,58			0,01							
	ГПУ НП «Браславские озера» (ЭЛОХ)	914		1,28					1,28										
Всего			6,16	0,28			0,28	5,86			0,01								
оз. № 25																			
221	В ВЗ оз. № 24																		
	УО «Видзовский колледж»	100		0,51	0,02			0,02	0,49										
	ГПУ НП «Браславские озера» (ЭЛОХ)	914		5,67					5,67										
	Всего			5,67					5,67										
оз. № 27																			
222	В ВЗ оз. Богинское																		
	УО «Видзовский колледж»	100		0,15	0,12			0,12	0,03										
	ГПУ НП «Браславские озера» (ЭЛОХ)	914		2,20					2,19			0,01							
	Всего			2,20					2,19			0,01							
оз. № 28																			
223	В ВЗ оз. № 24																		
	УО «Видзовский ГПТК»	100		0,01	0,01			0,01											
	ГПУ НП «Браславские озера»	914		2,25					2,24			0,01							

	(ЭЛОХ)																	
	Всего			2,25				2,24			0,01							
оз. № 29																		
224	ОАО «Березовый край»	6	56,99		40,27	19,09		21,18	14,62			0,14	0,43		0,84		0,69	0,00
	РУП «Витебскэнерго»	21	0,95										0,95		0,00			
	КУП «Витебскоблдорстрой»	22	0,45										0,45					
	УП «Витебскоблгаз»	25	0,26					0,09					0,17					
	РУП «Витебскавтодор»	26	2,89										2,89					
	РУП электросвязи «Белтелеком»	31	0,03										0,03					
	ГПУ НП «Браславские озера» (ЭЛОХ)	914	24,16		0,18			0,18	23,98				0,00					
	Всего		85,73		40,45	19,09		21,36	38,69			0,14	4,91		0,85		0,69	0,00
	ОАО «Березовый край»	6			0,39	0,09		0,09										0,31
	ГПУ НП «Браславские озера» (ЭЛОХ)	914			1,25				1,25									
	Всего				1,64	0,09		0,09	1,25									0,31
пр. № 30																		
225	ОАО «АГРОВИДЗЫ»	5	12,33		11,17	11,17			1,17									
	ГПУ НП «Браславские озера» (ЭЛОХ)	914	43,75						43,62			0,13						
	Всего		56,08		11,17	11,17			44,78			0,13						
	ОАО «АГРОВИДЗЫ»	5			0,14	0,02	0,02		0,12									
	ГПУ НП «Браславские озера» (ЭЛОХ)	914			3,15				3,15									
	Всего				3,29	0,02	0,02		3,27									
оз. № 31																		
226	СПК «Маяк Браславский»	7	9,66		3,90			3,90	5,51			0,11	0,14					0,00
	КУП «Витебскоблдорстрой»	22	0,59										0,59					
	ФХ «Яцына»	48	9,52		8,52	8,11		0,41	1,00									
	ГПУ НП «Браславские озера» (ЭЛОХ)	914	101,41						101,37			0,04						
	Всего		121,17		12,41	8,11		4,30	107,89			0,15	0,72					0,00
	ФХ «Яцына»	48			0,12				0,12									
	ГПУ НП «Браславские озера» (ЭЛОХ)	914			6,12				6,12									
	Всего				6,25				6,25									
оз. № 32																		
227	ОАО «Межаны»	8	19,13		13,86	3,36		10,50	5,20			0,06	0,00					0,00
	РУП «Витебскэнерго»	21	1,34		0,00			0,00				0,00	1,34					
	КУП «Витебскоблдорстрой»	22	2,78										2,78					
	Свято-Пантелеимоновский	142	3,35		1,23	1,23			1,40			0,11	0,07		0,17			0,37

	женский монастырь																	
	ГПУ НП «Браславские озера» (ЭЛОХ)	914	92,63					91,56			0,67	0,40						
	Всего		119,23		15,09	4,59		10,50	98,16		0,84	4,59		0,17			0,38	
	КУП «Витебскоблдорстрой»	22		0,26								0,26						
	Свято-Пантелеимоновский женский монастырь	142		0,02				0,02										
	ГПУ НП «Браславские озера» (ЭЛОХ)	914		5,93				5,85				0,08						
	Всего			6,20				5,87				0,34						
оз. № 33																		
228	ОАО «АГРОВИДЗЫ»	5	1,02		0,13			0,13	0,90			0,00						
	ОАО «Березовый край»	6	86,09		69,58	14,16		55,42	14,26			1,08	0,86		0,00			0,13
	РУП «Витебскэнерго»	21	0,00											0,00				
	ГПУ НП «Браславские озера» (ЭЛОХ)	914	33,51						33,51									
	Всего		120,63		69,71	14,16		55,55	48,67			1,08	0,86		0,00			0,13
	ОАО «Березовый край»	6		1,15	0,46	0,26		0,20	0,64			0,04						
	ГПУ НП «Браславские озера» (ЭЛОХ)	914		3,34					3,34									
	Всего			4,48	0,46	0,26		0,20	3,98			0,04						
оз. № 35																		
229	ПСХП «Урбаны»	11	15,55		13,38	13,38			1,79				0,14					0,24
	ГПУ НП «Браславские озера»																	
	РУП «Витебскэнерго»	21	0,00											0,00				
	ГПУ НП «Браславские озера» (ЭЛОХ)	914	90,98						90,63				0,35					
	Всего		106,54		13,38	13,38			92,41				0,50		0,00			0,24
	ГПУ НП «Браславские озера» (ЭЛОХ)	914		3,59					3,59									
	Всего			3,59					3,59									
оз. № 36																		
230	СПК «Маяк Браславский»	7	7,42		2,97			2,97	4,28				0,17					
	ГПУ НП «Браславские озера»	20	107,25						106,19			1,06						
	Всего		114,67		2,97			2,97	110,48			1,06	0,17					
	СПК «Маяк Браславский»	7		0,59					0,59									
	ГПУ НП «Браславские озера»	20		3,58					3,49			0,08						
	Всего			4,17					4,09			0,08						
оз. № 37																		
231	ГПУ НП «Браславские озера»	20	64,96						61,93			3,04						
	Всего		64,96						61,93			3,04						

	ГПУ НП «Браславские озера»	20		2,60				2,36			0,25							
	Всего			2,60				2,36			0,25							
оз. № 38																		
232	СПК «Маяк Браславский»	7	0,32		0,00			0,00	0,32									
	ГПУ НП «Браславские озера»	20	90,72						90,43			0,29						
	Всего		91,04		0,00			0,00	90,75			0,29						
	ГПУ НП «Браславские озера»	20		4,45					4,45									
	Всего			4,45					4,45									
оз. № 39																		
233	ОАО «Слободка-агро»	12	26,10		18,84	15,44		3,40	6,98			0,20	0,08					
	ГПУ НП «Браславские озера» (ЭЛОХ)	914	27,84						27,48			0,36						
	Всего		53,94		18,84	15,44		3,40	34,47			0,55	0,08					
	ОАО «Слободка-агро»	12		0,10					0,07			0,03						
	ГПУ НП «Браславские озера» (ЭЛОХ)	914		4,04					3,99			0,05						
	Всего			4,14					4,06			0,07						
оз. № 40																		
234	ОАО «Слободка-агро»	12	68,76		51,38	32,31		19,07	15,07			0,17	0,58				1,52	0,04
	ГПУ НП «Браславские озера» (ЭЛОХ)	914	35,15						35,15									
	Всего		103,91		51,38	32,31		19,07	50,22			0,17	0,58				1,52	0,04
	ОАО «Слободка-агро»	12		2,83	0,29	0,29		0,00	2,53			0,01						
	ГПУ НП «Браславские озера» (ЭЛОХ)	914		0,35					0,35									
	Всего			3,18	0,29	0,29		0,00	2,88			0,01						
оз. № 42																		
235	СПК «Маяк Браславский»	7	2,28		0,92			0,92	1,36									
	ГПУ НП «Браславские озера»	20	84,52						84,52									
	Всего		86,80		0,92			0,92	85,87									
	ГПУ НП «Браславские озера»	20		3,05					3,05									
	Всего			3,05					3,05									
оз. № 43																		
236	В ВЗ оз. Снуды																	
	ГПУ НП «Браславские озера»	20		2,95					2,95									
	Всего			2,95					2,95									
оз. № 44																		
237	КУСП «Видзовский» Браславского района	2	27,68		15,07	7,42		7,65	8,34			0,39	0,23		0,09		3,56	
	КУП «Витебскоблдорстрой»	22	0,28									0,28						
	Государственный пограничный	111	0,22									0,00			0,21			

	комитет Республики Беларусь																	
	ГПУ НП «Браславские озера» (ЭЛОХ)	914	51,66					51,05			0,45	0,16						
	Всего		79,83		15,07	7,42		7,65	59,39		0,84	0,67		0,31			3,56	
	КУСП «Видзовский»	2		0,00				0,00										
	ГПУ НП «Браславские озера» (ЭЛОХ)	914		3,12				3,12										
	Всего			3,12				3,12										
оз. № 45																		
238	ПСХП «Урбаны» ГПУ НП «Браславские озера»	11	17,15		8,97			8,97	7,20		0,01	0,17						0,80
	РУП «Витебскэнерго»	21	2,25									2,25		0,00				
	ГПУ НП «Браславские озера» (ЭЛОХ)	914	73,23					72,90			0,33							
	Всего		92,63		8,97			8,97	80,10		0,34	2,42		0,00				0,80
	ПСХП «Урбаны» ГПУ НП «Браславские озера»	11		2,02				2,02										
	ГПУ НП «Браславские озера» (ЭЛОХ)	914		1,07				1,07										
	Всего			1,07				1,07										
оз. № 46																		
239	В ВЗ оз. Берце																	
	ОАО «Ольшанка»	10		0,02														0,02
	ГПУ НП «Браславские озера»	20		2,94				2,94										
	ОАО «Полоцктранснефть Дружба»	23		0,00								0,00		0,00				
	Всего			0,00								0,00		0,00				
оз. № 47																		
240	В ВЗ р. Янка																	
	ГПУ НП «Браславские озера»	20		2,67				2,67										
	Всего			2,67				2,67										
оз. № 48																		
241	ПСХП «Урбаны» ГПУ НП «Браславские озера»	11	8,98		7,88	6,94		0,94	0,75		0,03	0,21						0,12
	ГПУ НП «Браславские озера» (ЭЛОХ)	914	87,65					86,80			0,85							
	Всего		96,63		7,88	6,94		0,94	87,55		0,88	0,21						0,12
	ГПУ НП «Браславские озера» (ЭЛОХ)	914		2,53				2,53										
	Всего			2,53				2,53										
оз. № 49																		
242	В ВЗ оз. Прутос																	

	КУСП «Видзовский» Браславского района	2		2,23				2,23									
	Всего			2,23				2,23									
оз. № 50																	
243	Государственный пограничный комитет Республики Беларусь	111		0,09												0,09	
	ГПУ НП «Браславские озера» (ЭЛОХ)	914		19,28				19,28									
	Всего			19,37				19,28								0,09	
	ГПУ НП «Браславские озера» (ЭЛОХ)	914		2,25				2,25									
	Всего			2,25				2,25									
оз. № 51																	
244	ОАО «Браславский райагросервис»	4		34,83		18,97	9,75	9,22	12,15			0,10	0,29		3,28		0,03
	ГПУ НП «Браславские озера»	20		56,61					56,21			0,39					
	Всего			91,44		18,97	9,75	9,22	68,37			0,49	0,29		3,28		0,03
	ГПУ НП «Браславские озера»	20		1,95					1,94			0,01					
	Всего			1,95					1,94			0,01					
оз. № 52																	
245	В ВЗ р. Равкега																
	ОАО «АГРОВИДЗЫ»	5		1,78					1,77			0,01					
	ГПУ НП «Браславские озера» (ЭЛОХ)	914		0,01					0,01								
	Всего			0,01					0,01								
оз. № 53																	
246	ОАО «Березовый край»	6		10,31		9,39	9,39		0,93								
	КУП «Витебскоблдорстрой»	22		0,40								0,40					
	РУП «ВИТЕБСКАВТОДОР»	26		0,69								0,69					
	ГПУ НП «Браславские озера» (ЭЛОХ)	914		11,16					11,16								
	Всего			22,56		9,39	9,39		12,09				1,09				
	ОАО «Березовый край»	6		0,47					0,47								
	УО «Видзовский ГПТК»	100		1,47					1,47								
	Всего			1,94					1,94								
оз. № 54																	
247	ОАО «Слободка-агро»	12		31,52		19,56	5,63		13,93	11,25		0,46	0,23				0,01
	КУП «Витебскоблдорстрой»	22		0,97									0,97				
	ГПУ НП «Браславские озера» (ЭЛОХ)	914		10,86					10,78			0,09					
	Всего			43,35		19,56	5,63		13,93	22,03		0,55	1,20				0,01
	ПСХП «Урбаны» ГПУ НП	11		1,41	0,25	0,00			0,25	1,14		0,01					

ПЛАНОВО-КАРТОГРАФИЧЕСКИЙ МАТЕРИАЛ Границы ВЗ и ПП Браславского района

ГРАНИЦЫ ВОДООХРАННЫХ ЗОН И ПРИБРЕЖНЫХ ПОЛОС ВОДНЫХ ОБЪЕКТОВ БРАСЛАВСКОГО РАЙОНА



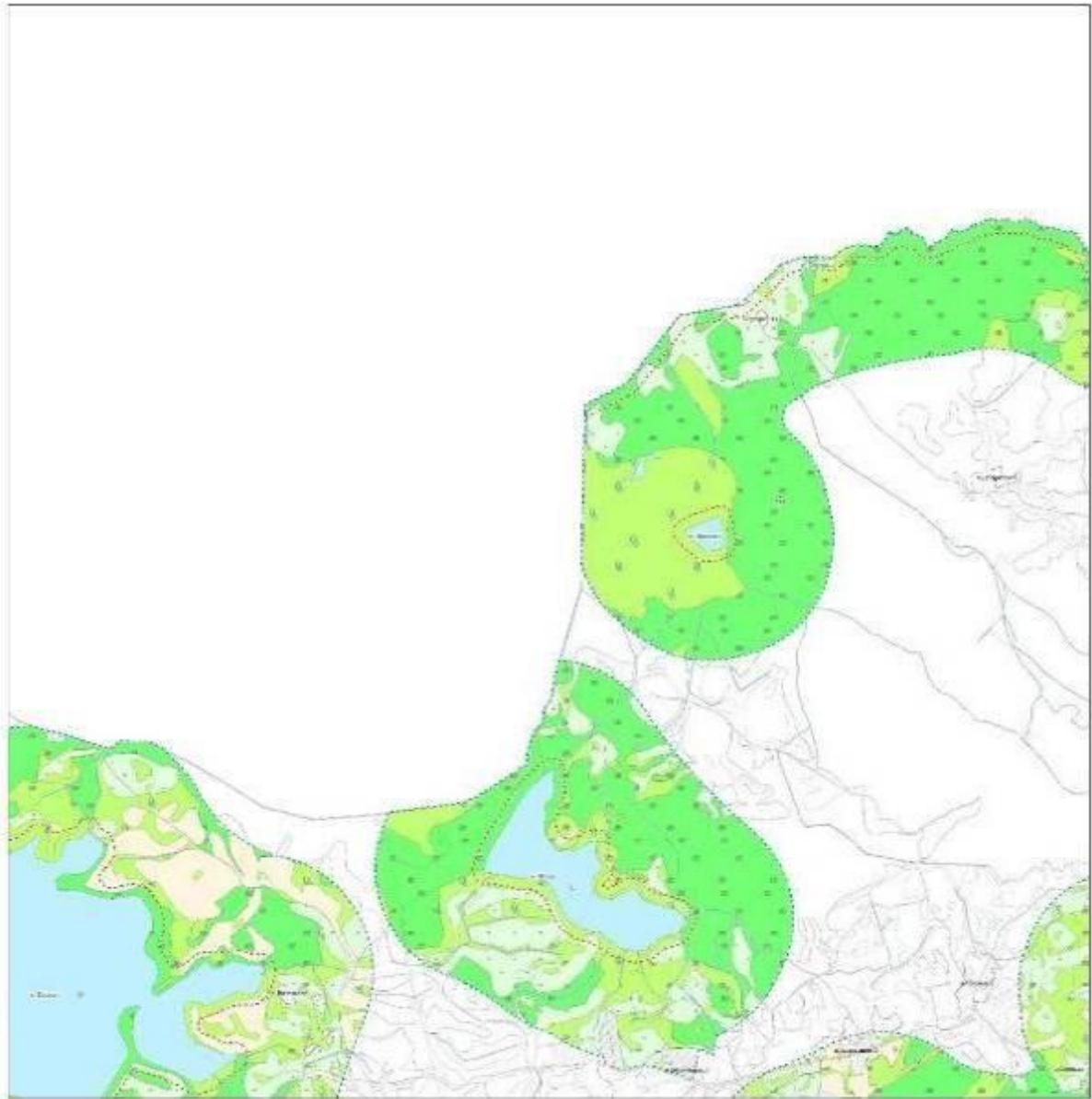

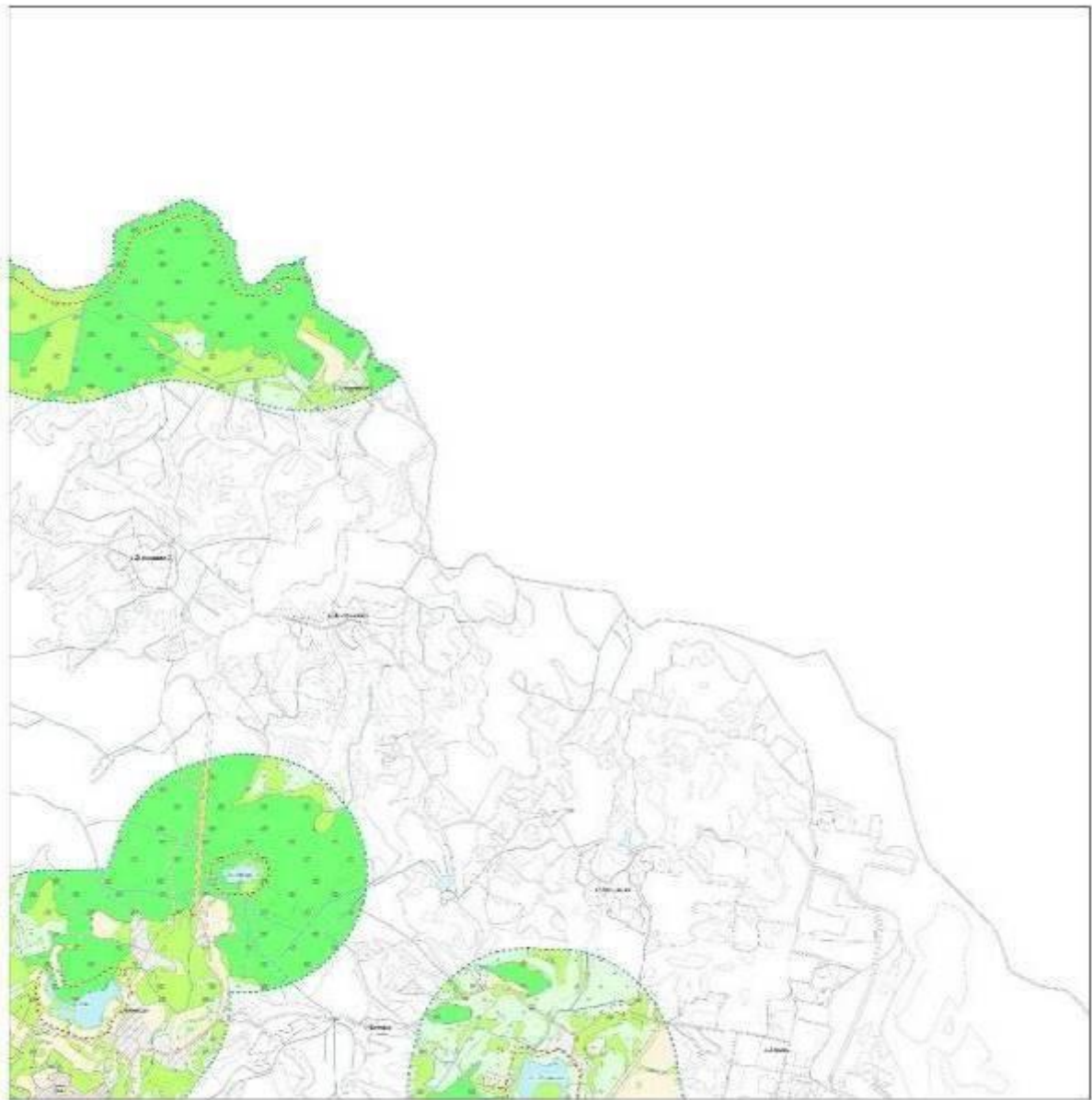

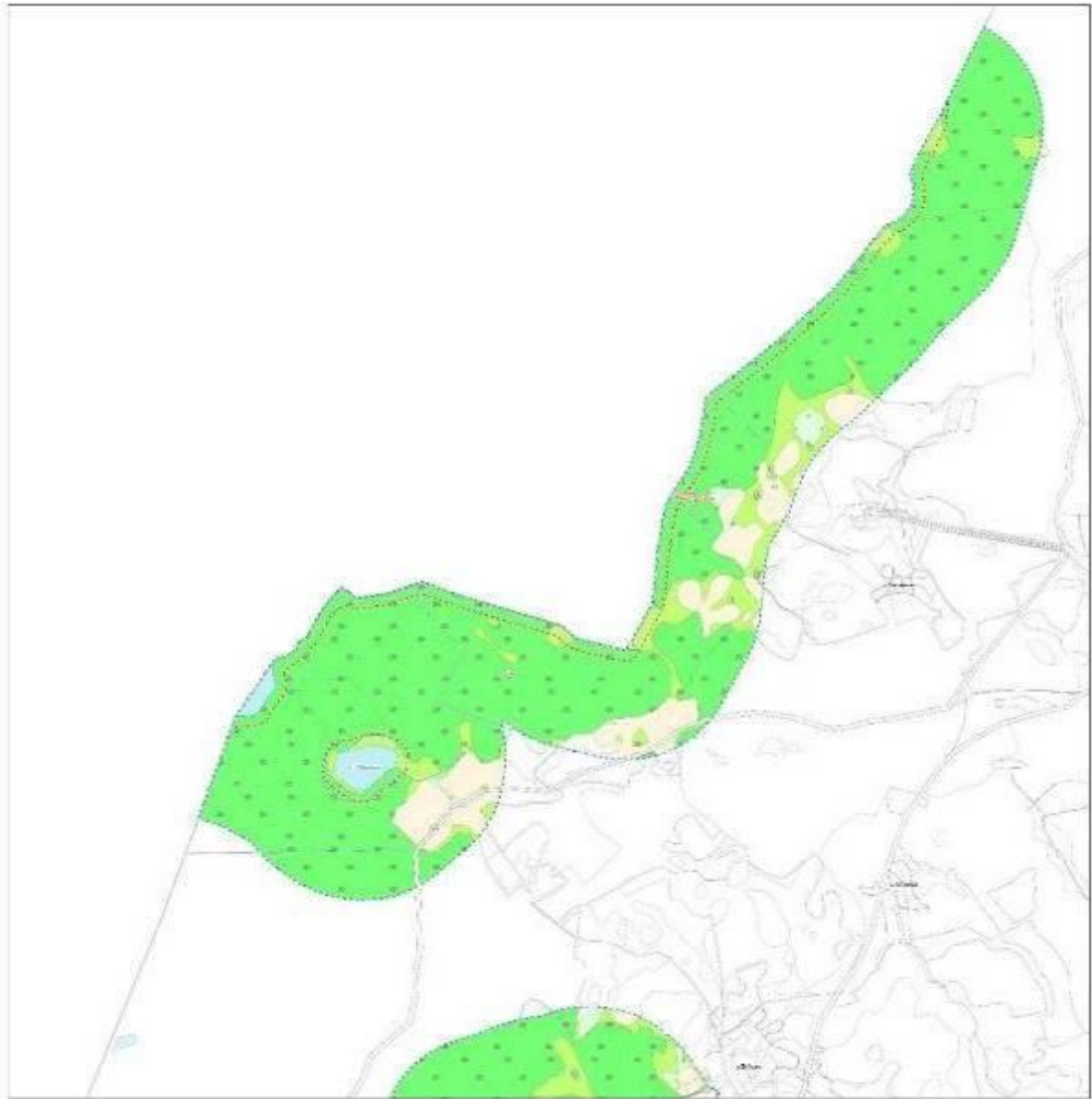

ГРАНИЦЫ ВОДОХРАНИМЫХ ЗОН И ПРИБРЕЖНЫХ ПОЛОС ВОДНЫХ ОБЪЕКТОВ БРАСЛАВСКОГО РАЙОНА

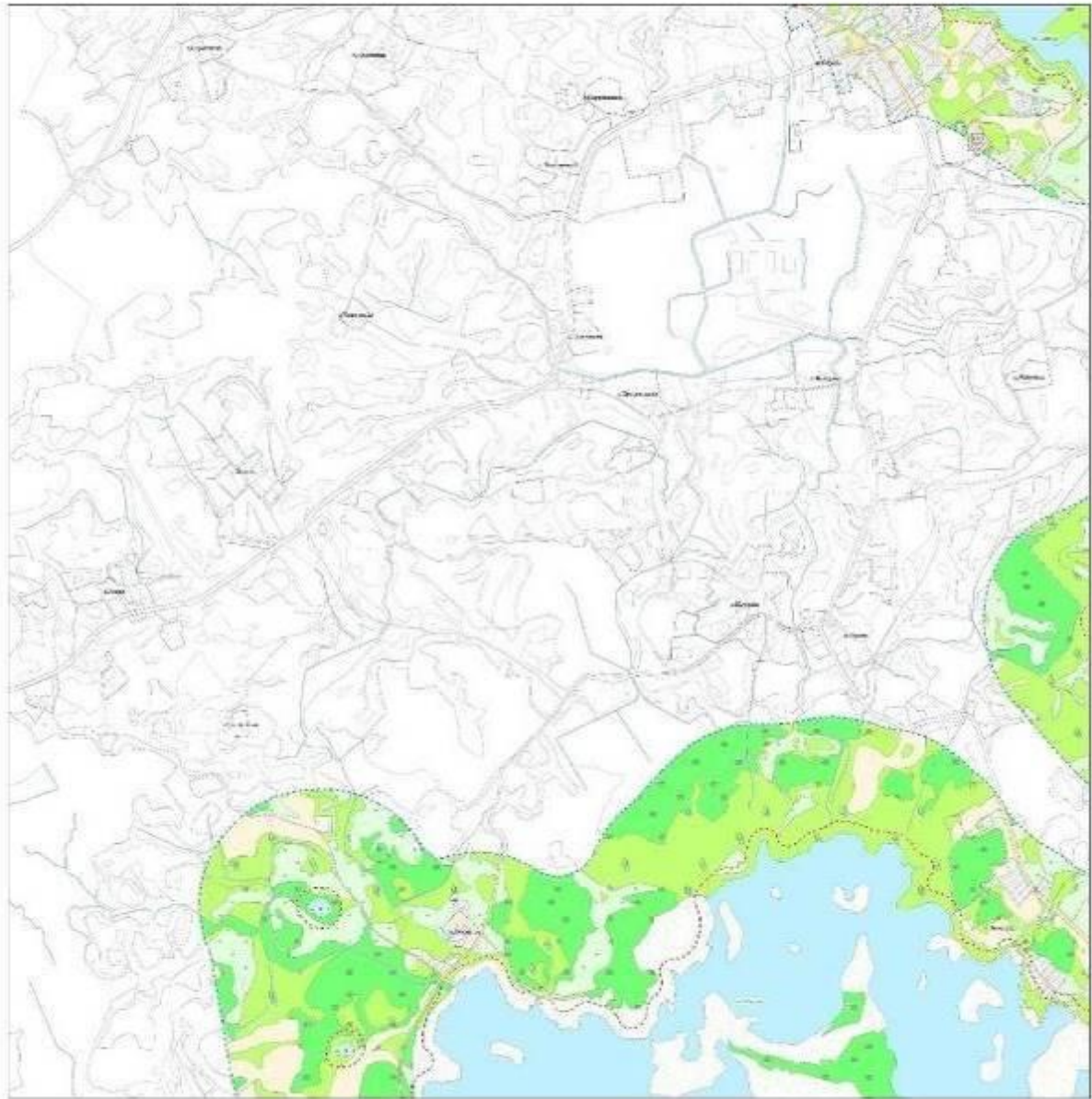

0 200 500 1000
Метры

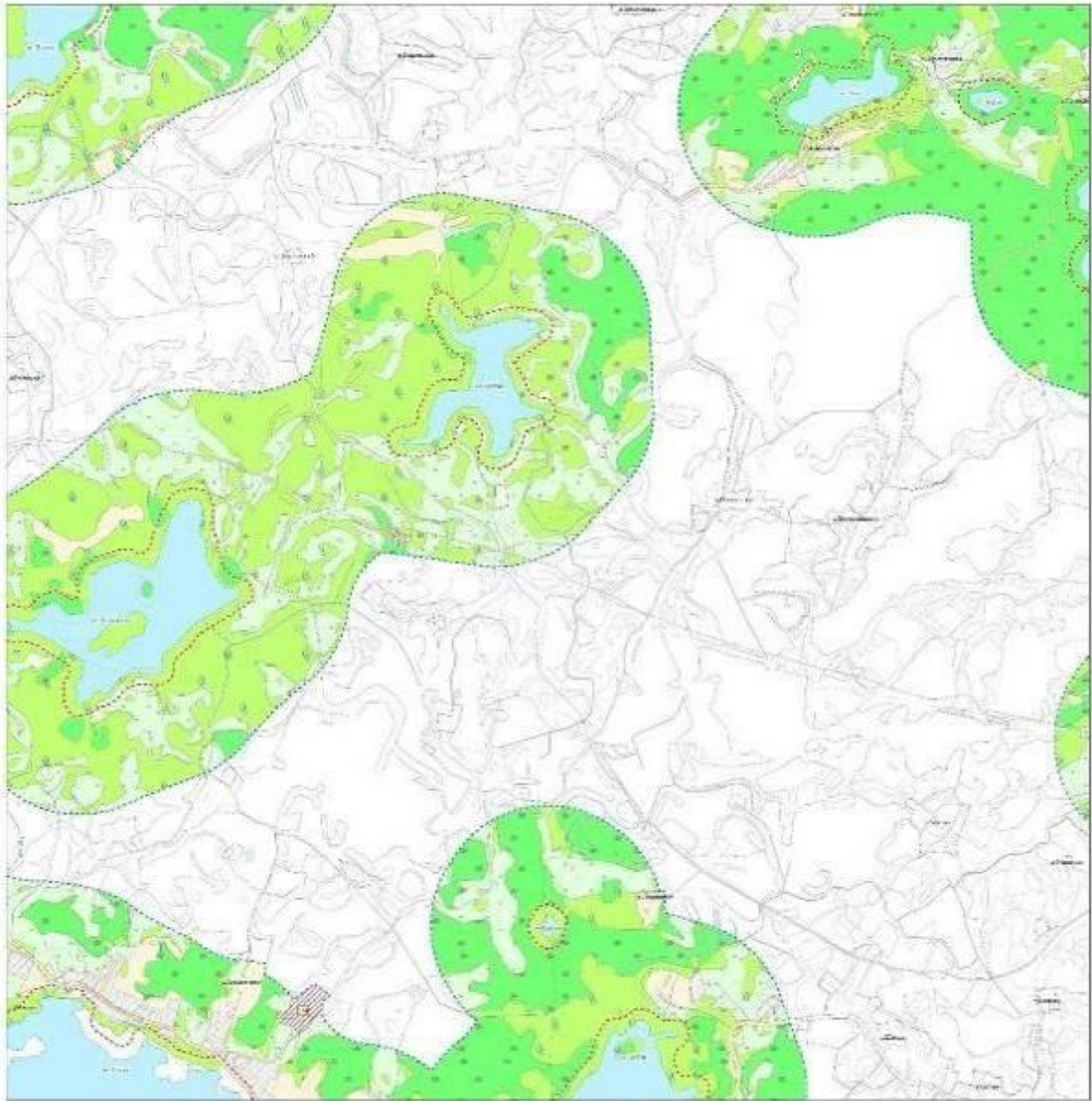

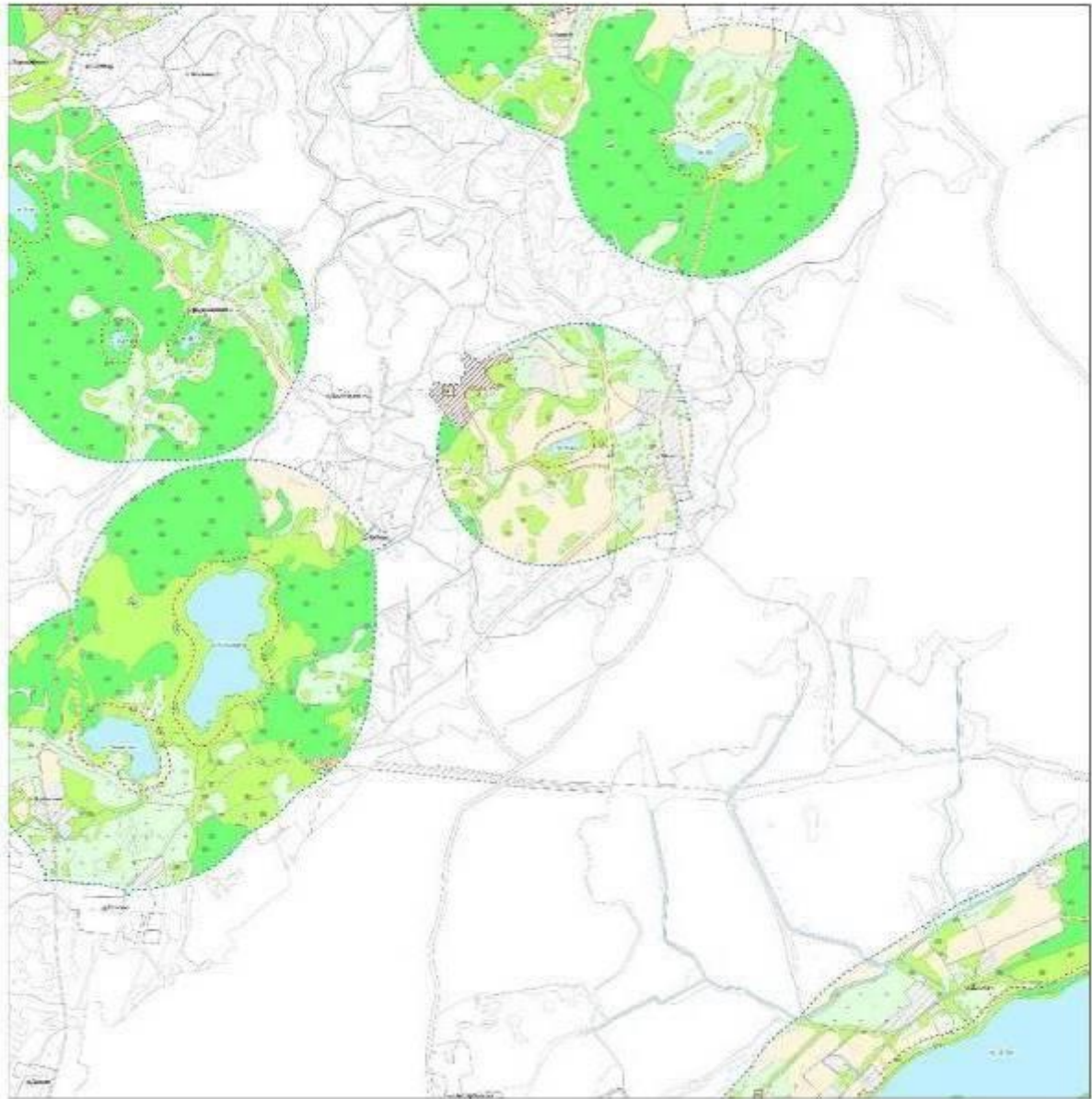

0 200 500 1000
Метры

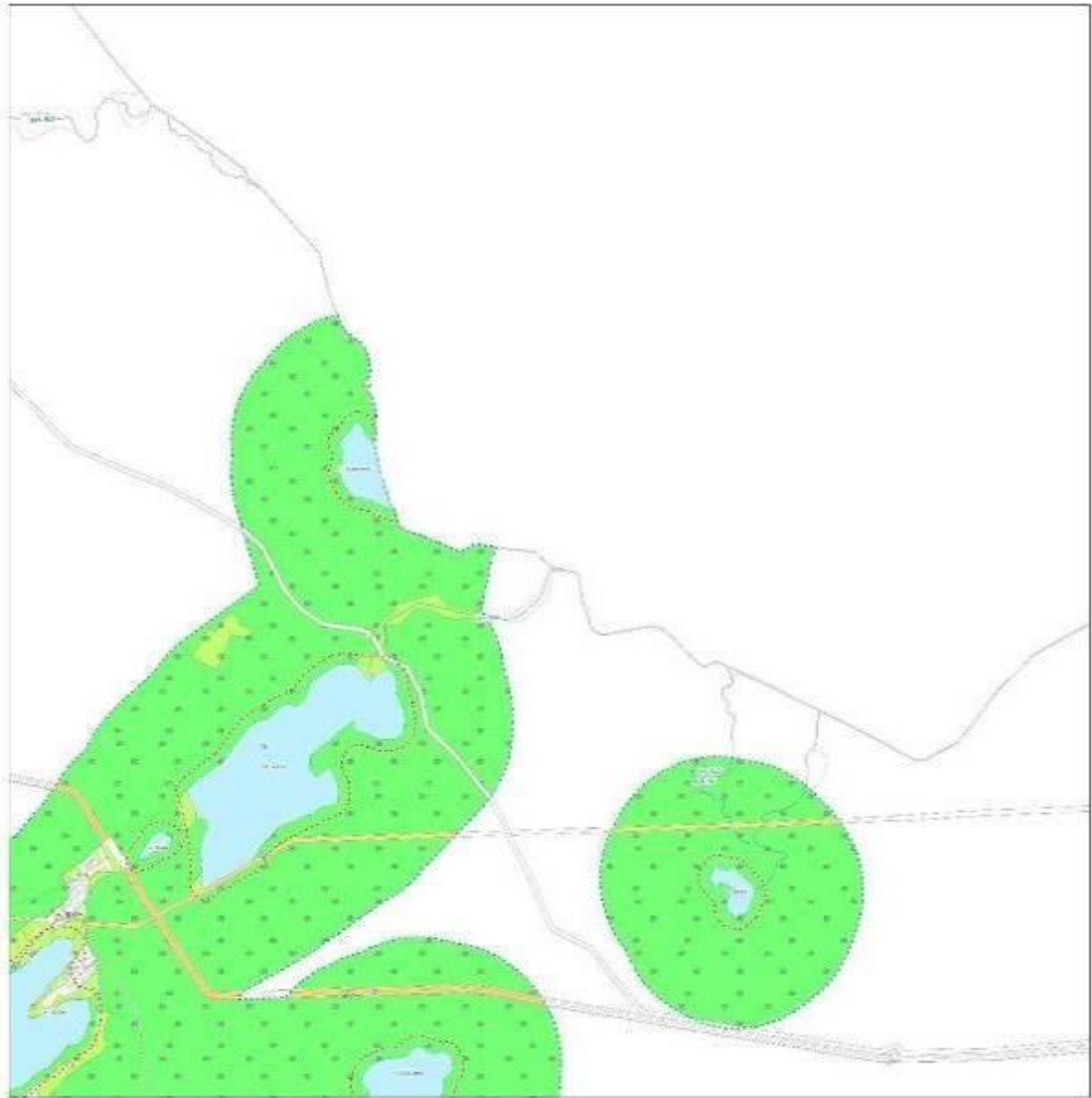

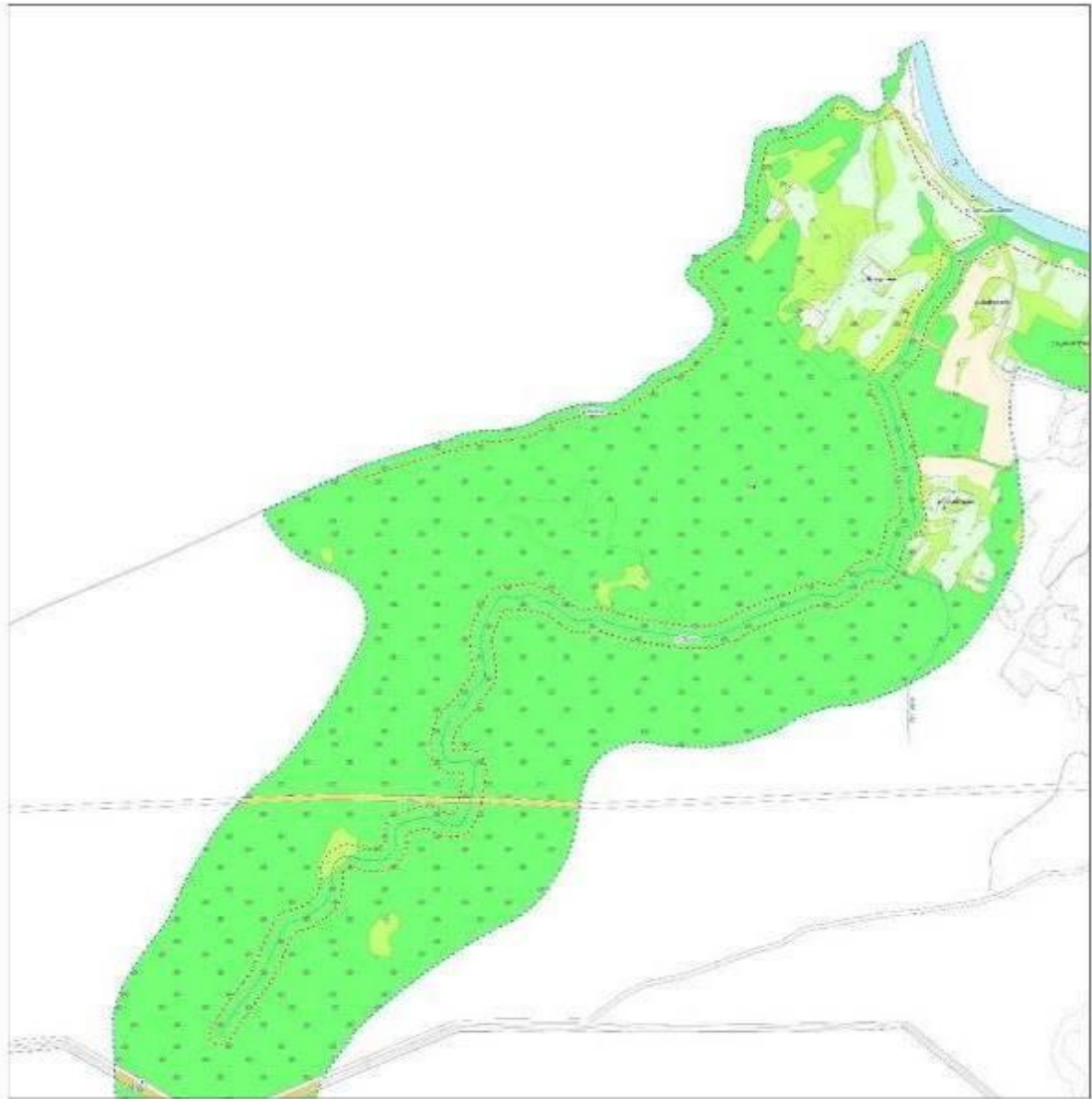

0 200 500 1000
Метры

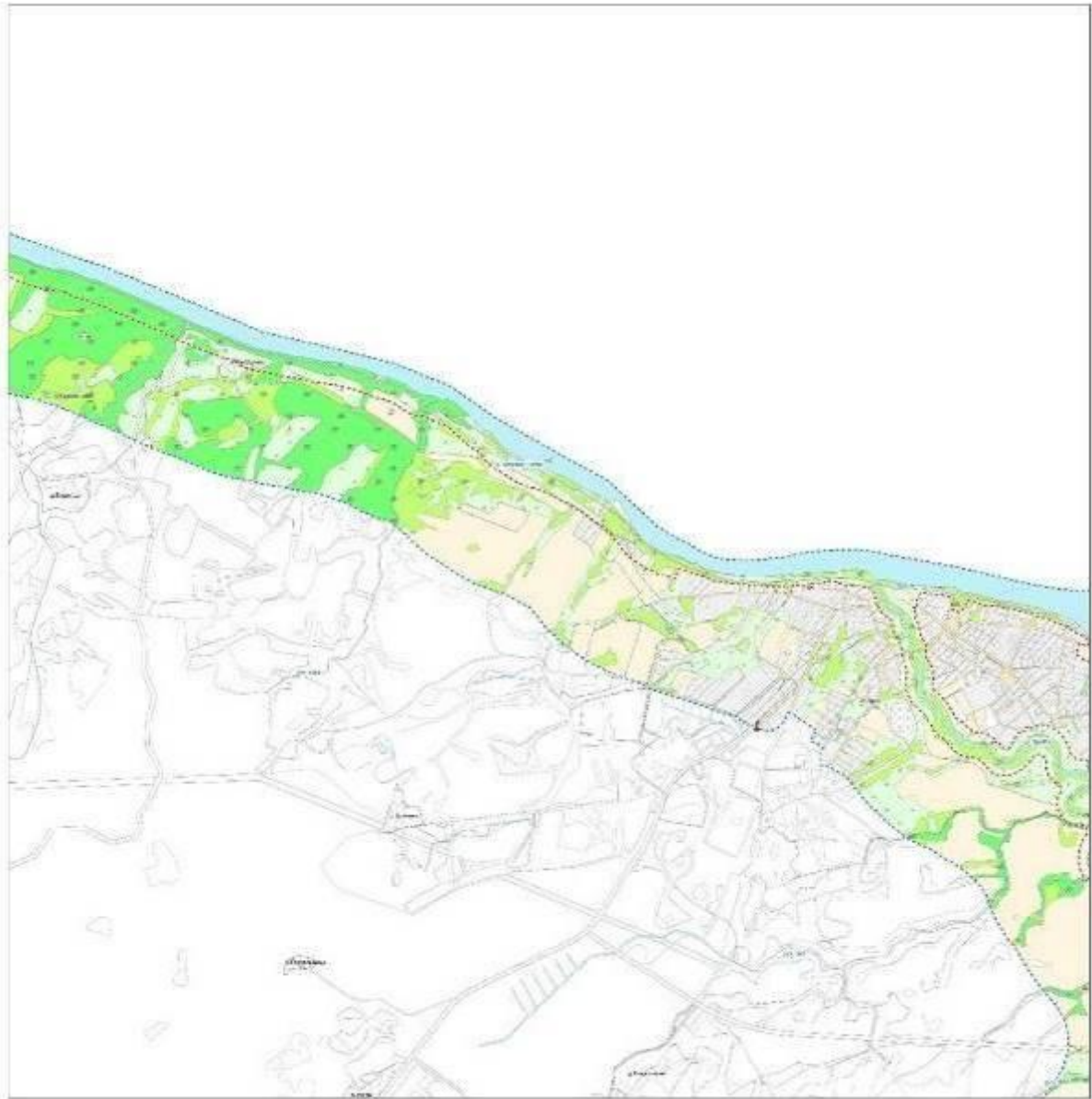

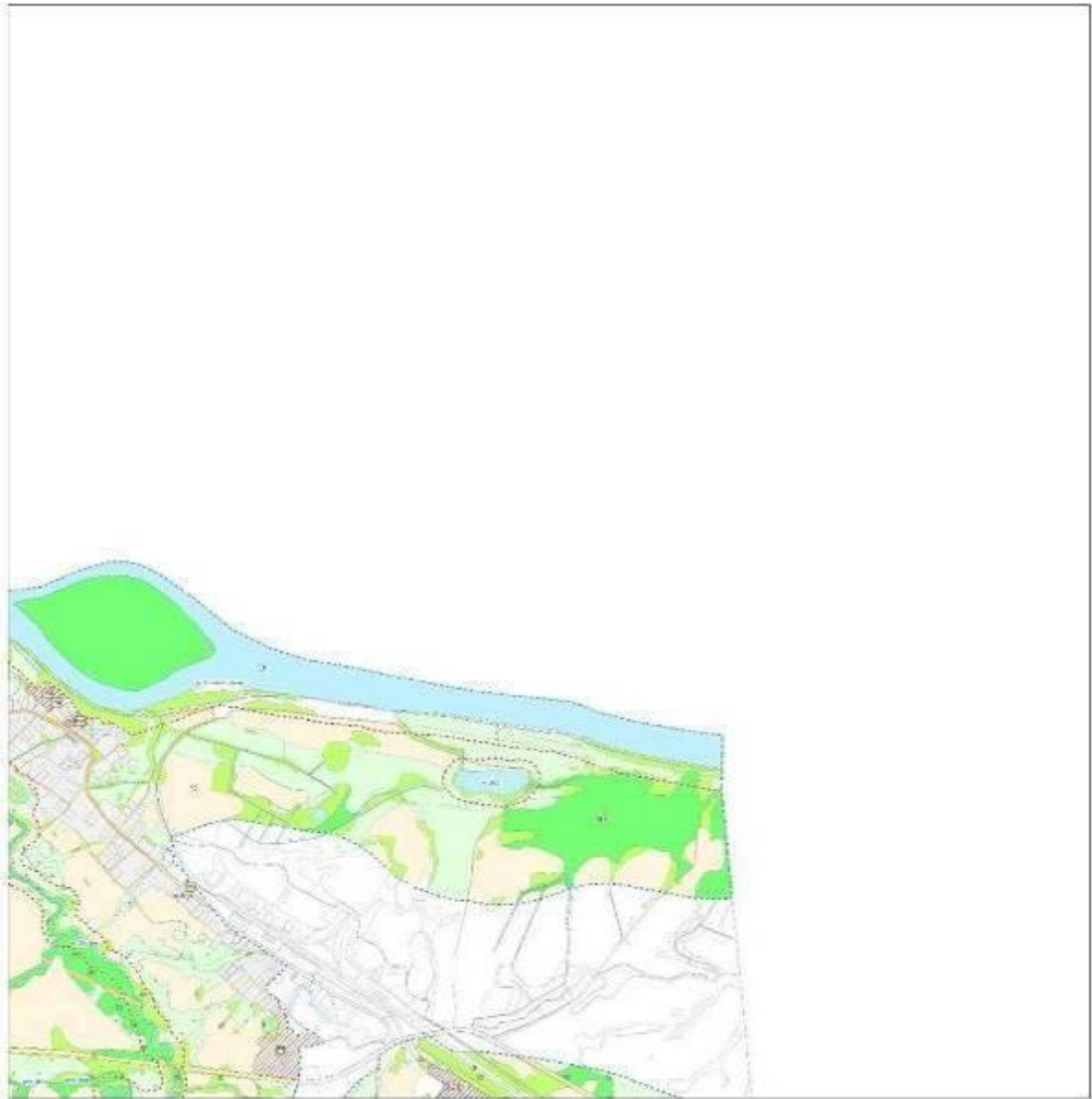

0 200 500 1000
Метры



0 200 500 1000 Метры

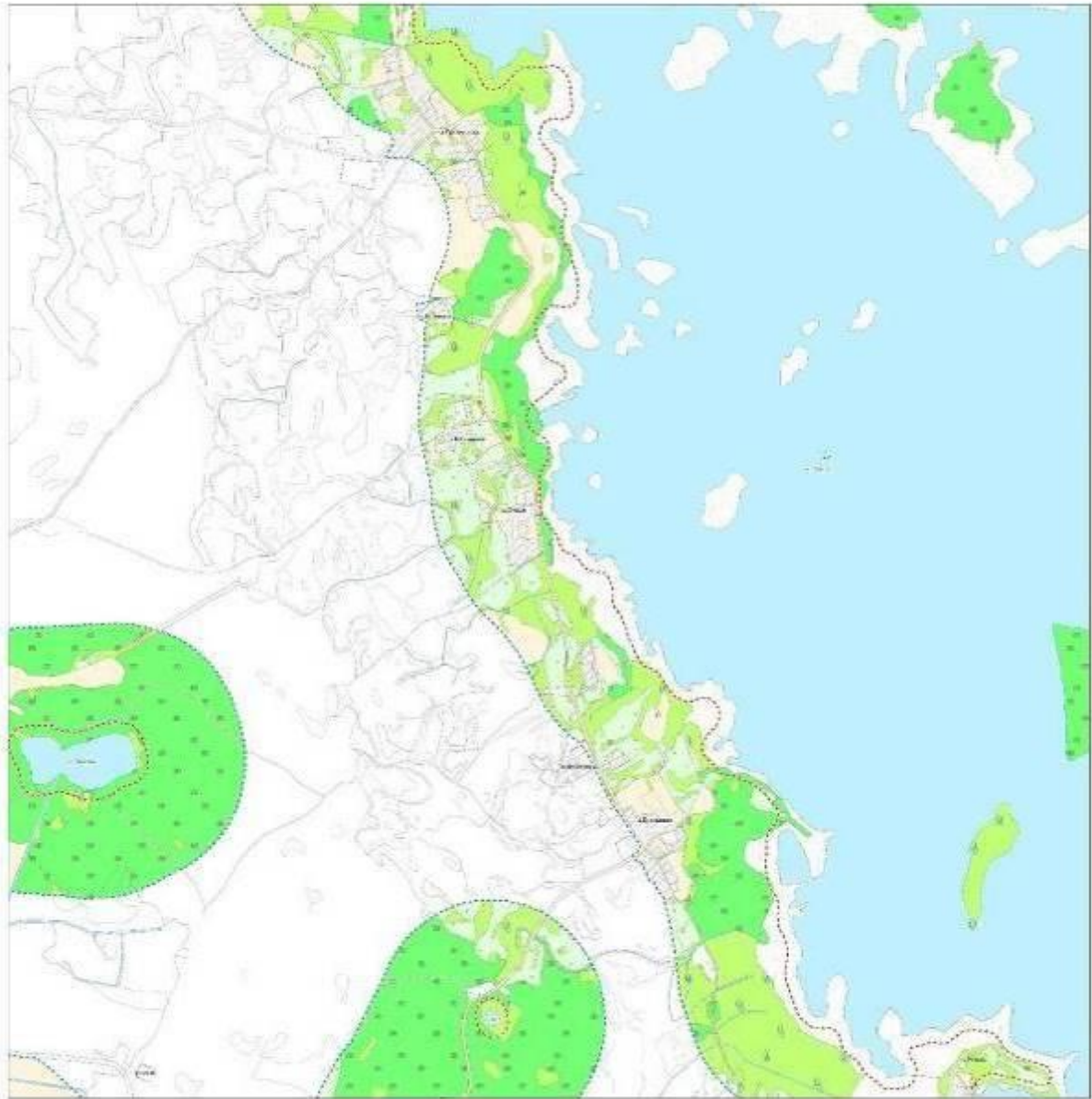

0 200 400 1000
Метры

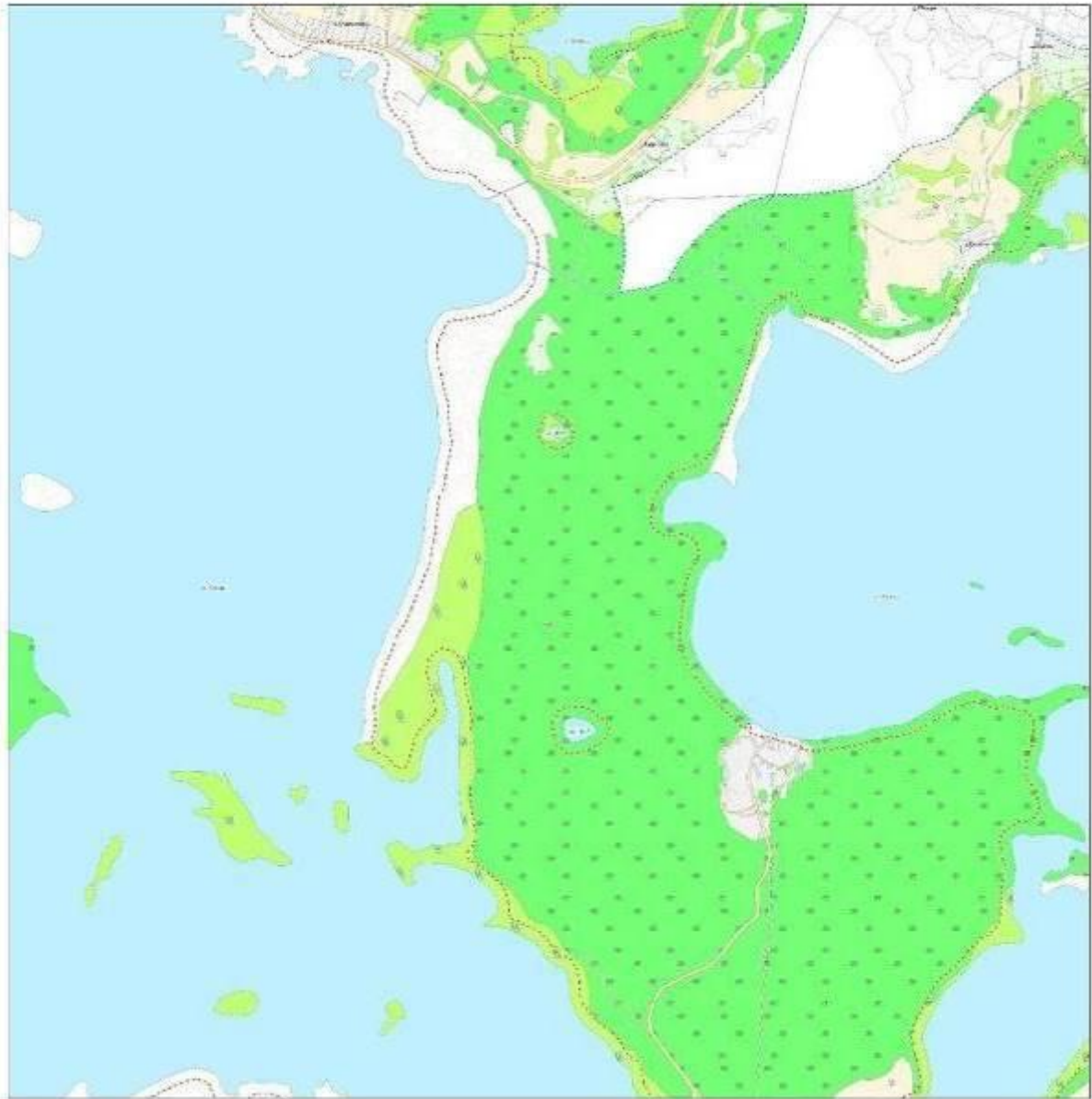

0 200 500 1000
Метры

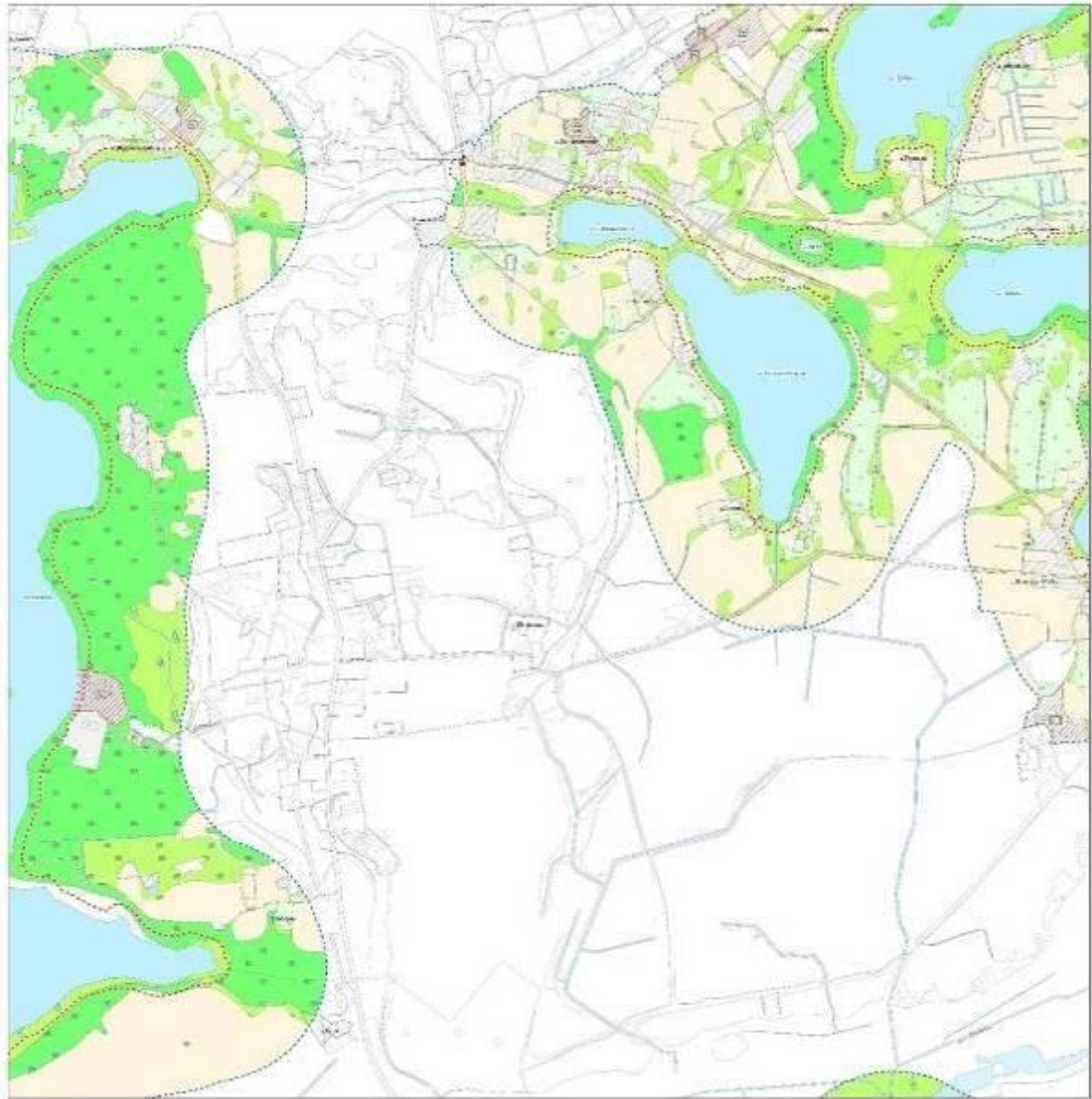



0 250 500 1000
Метры

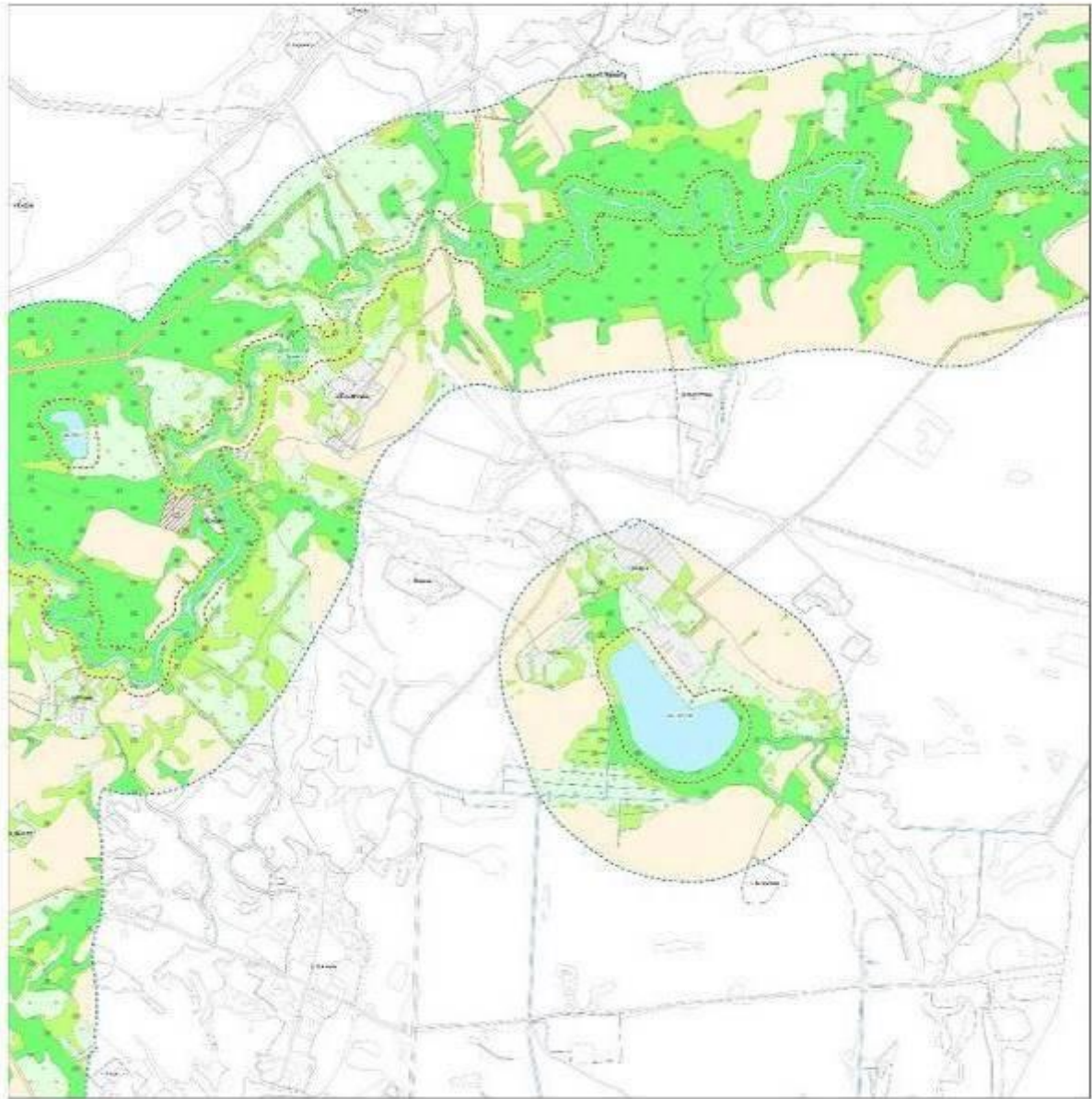

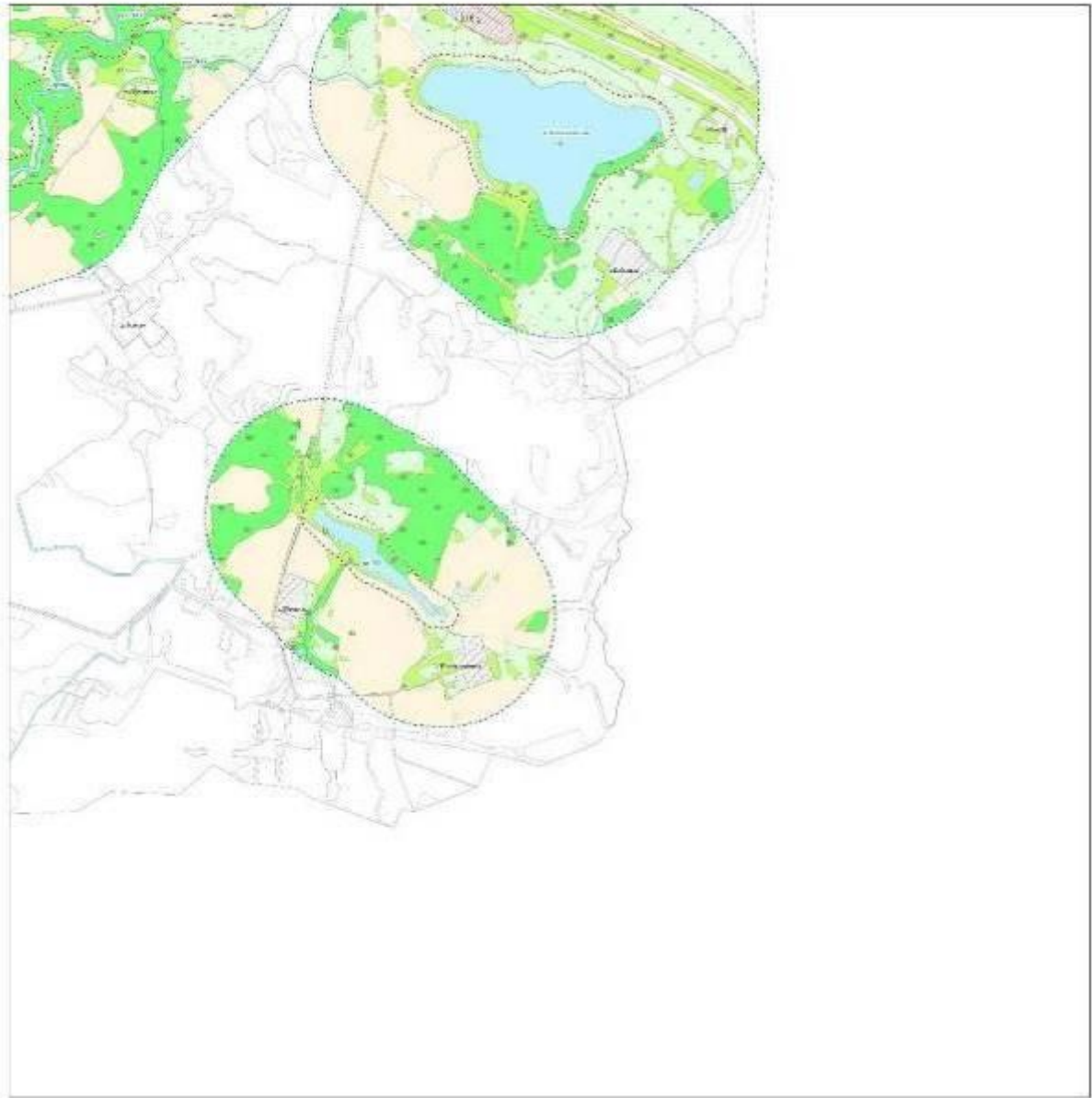





0 200 500 1000
Метры

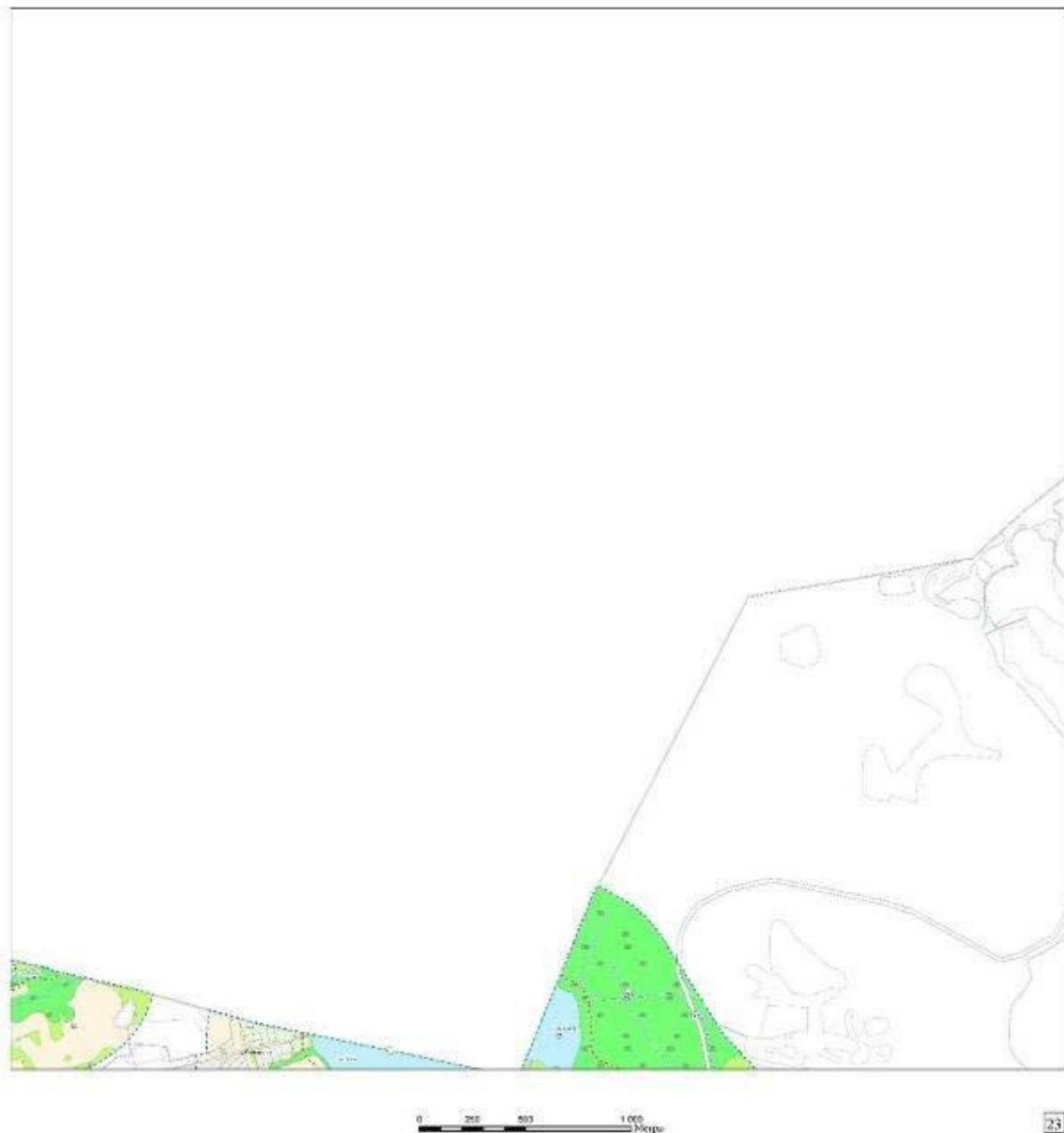

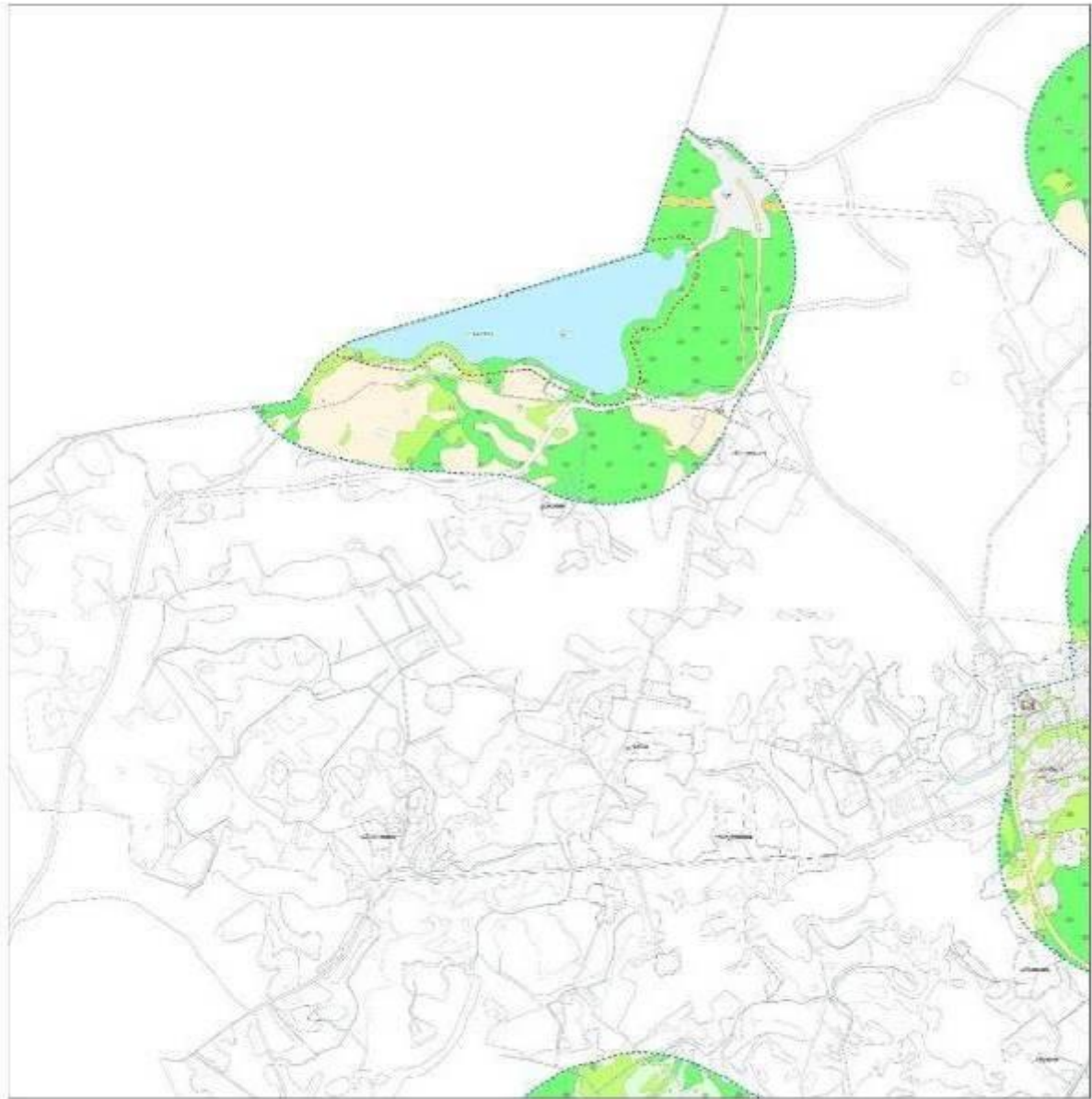

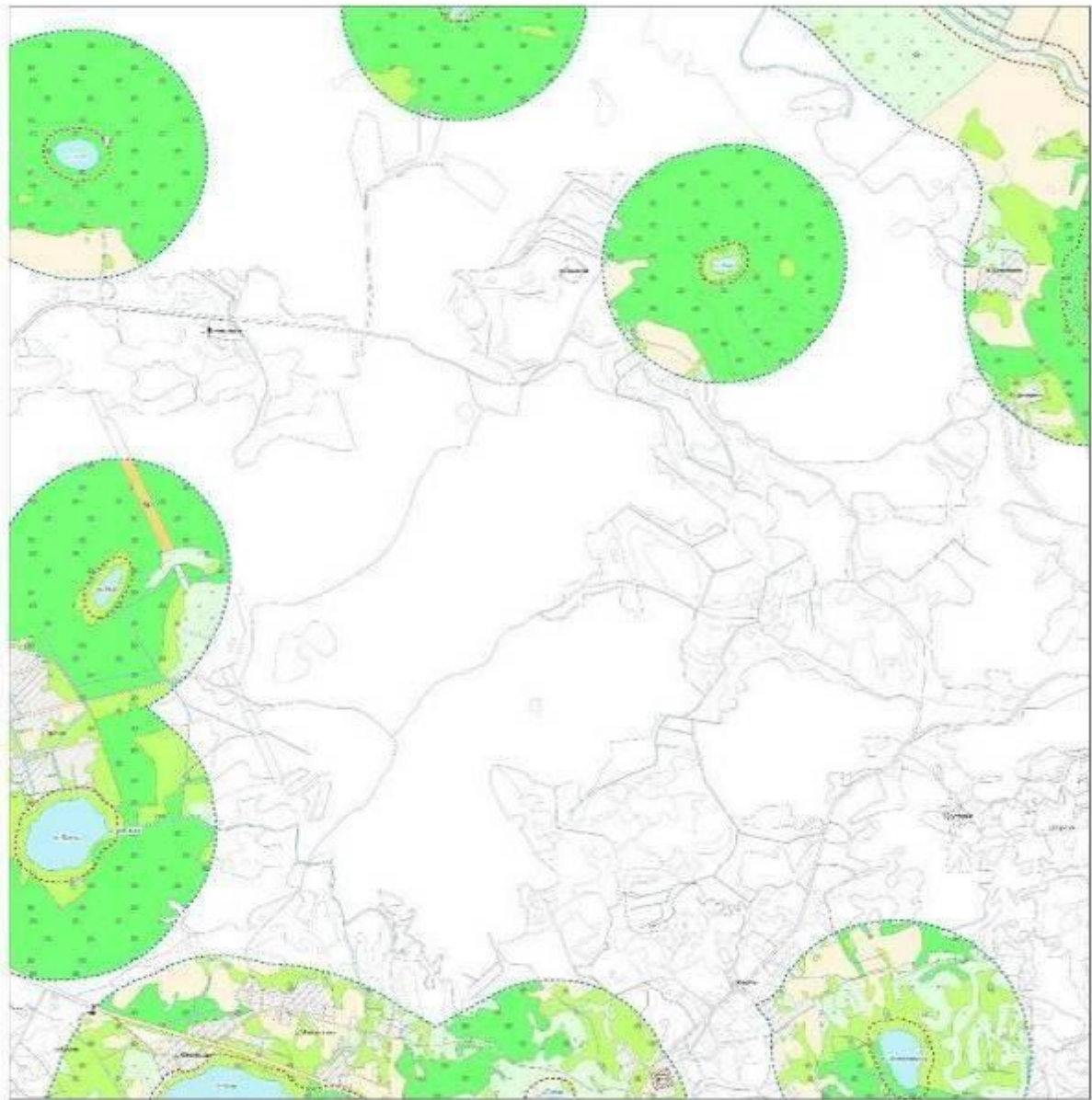



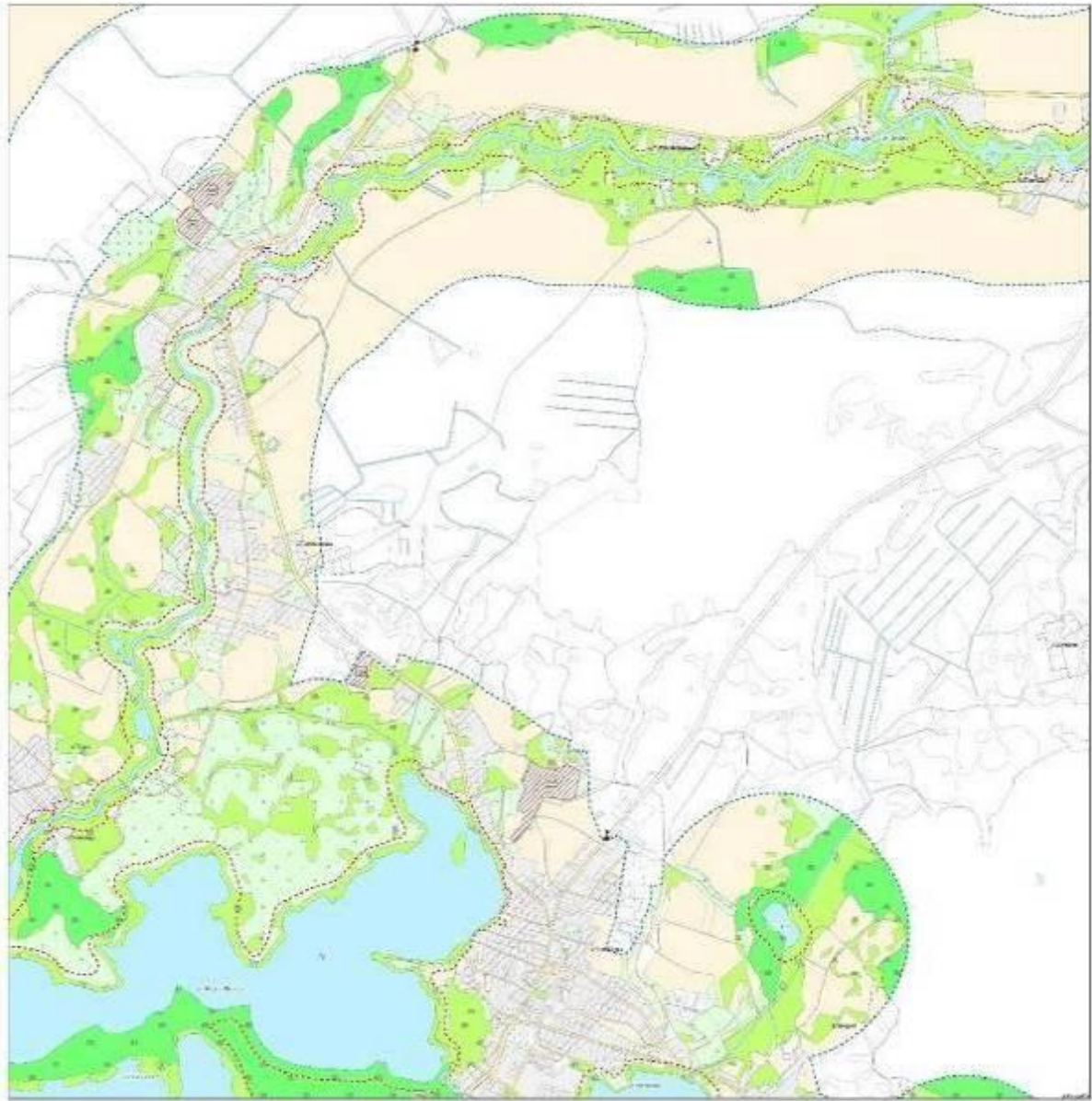

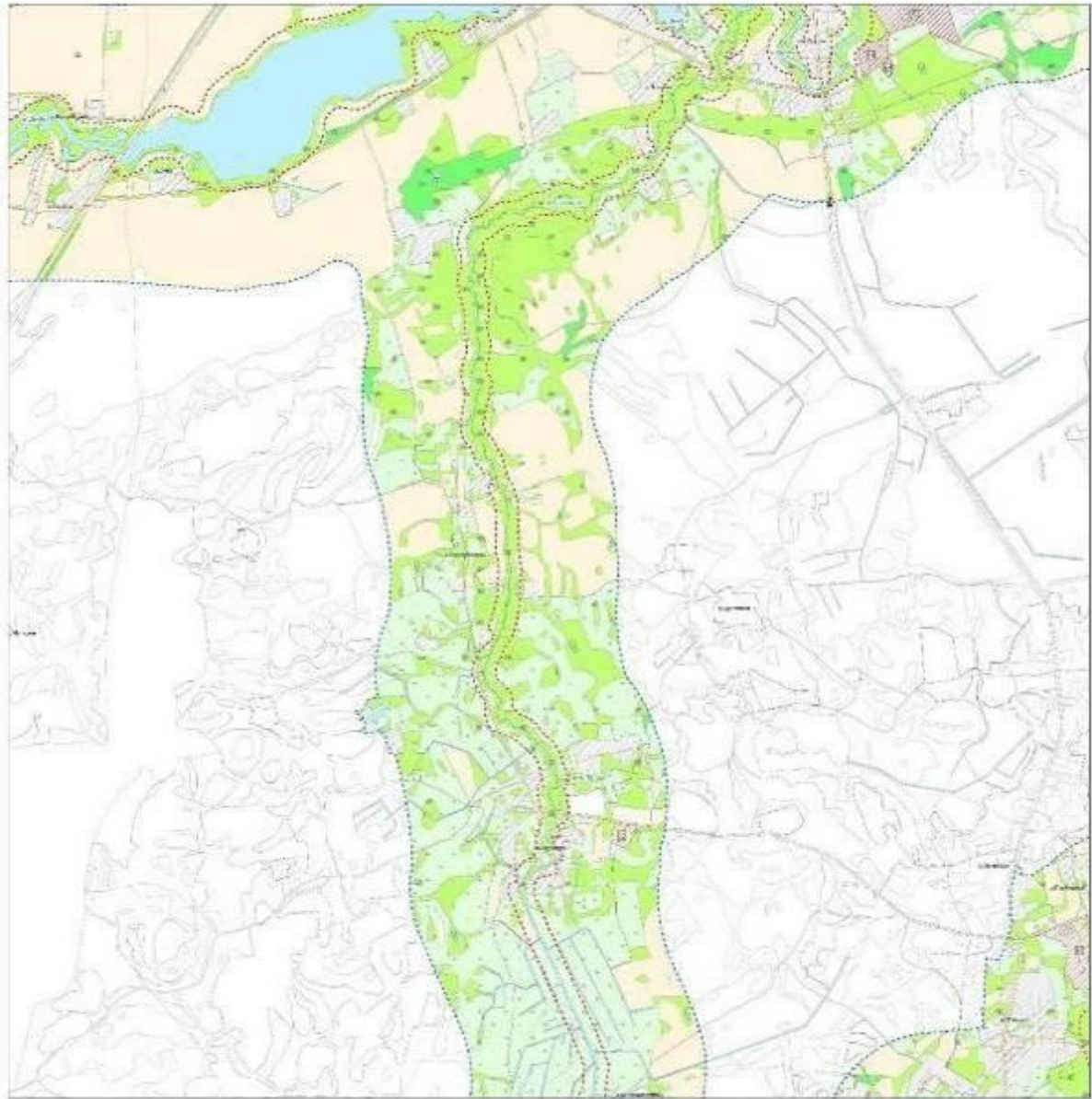

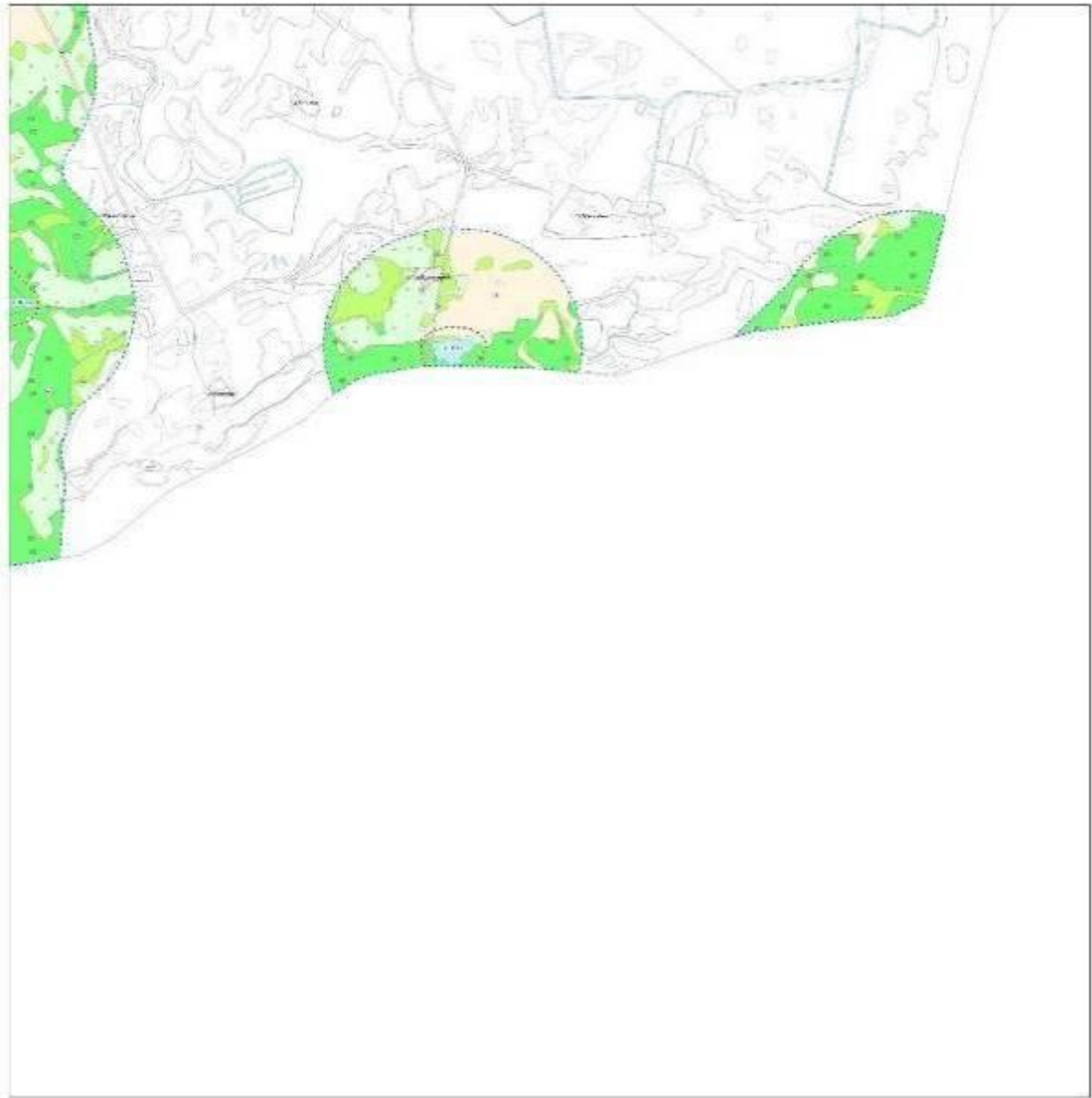



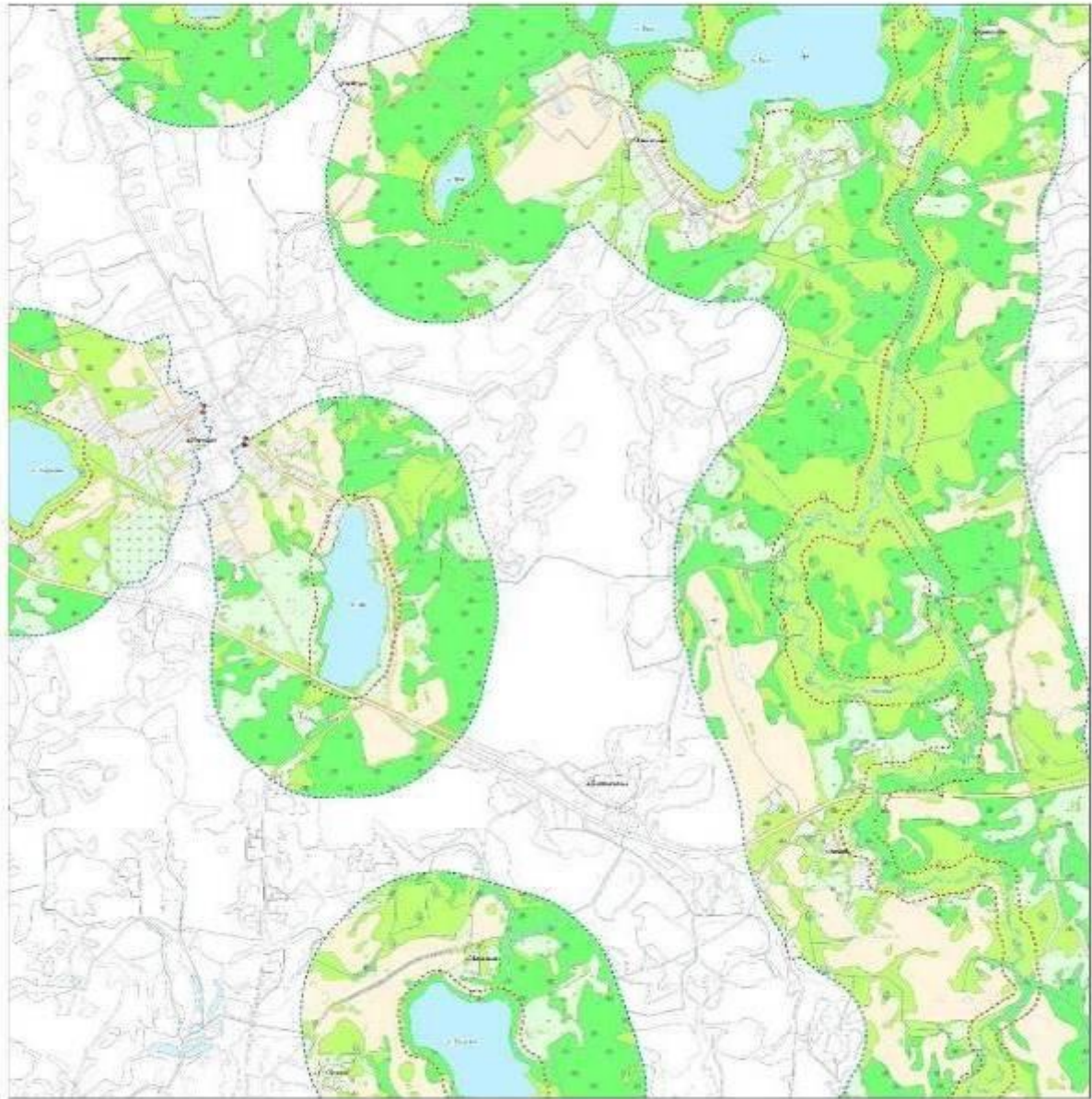

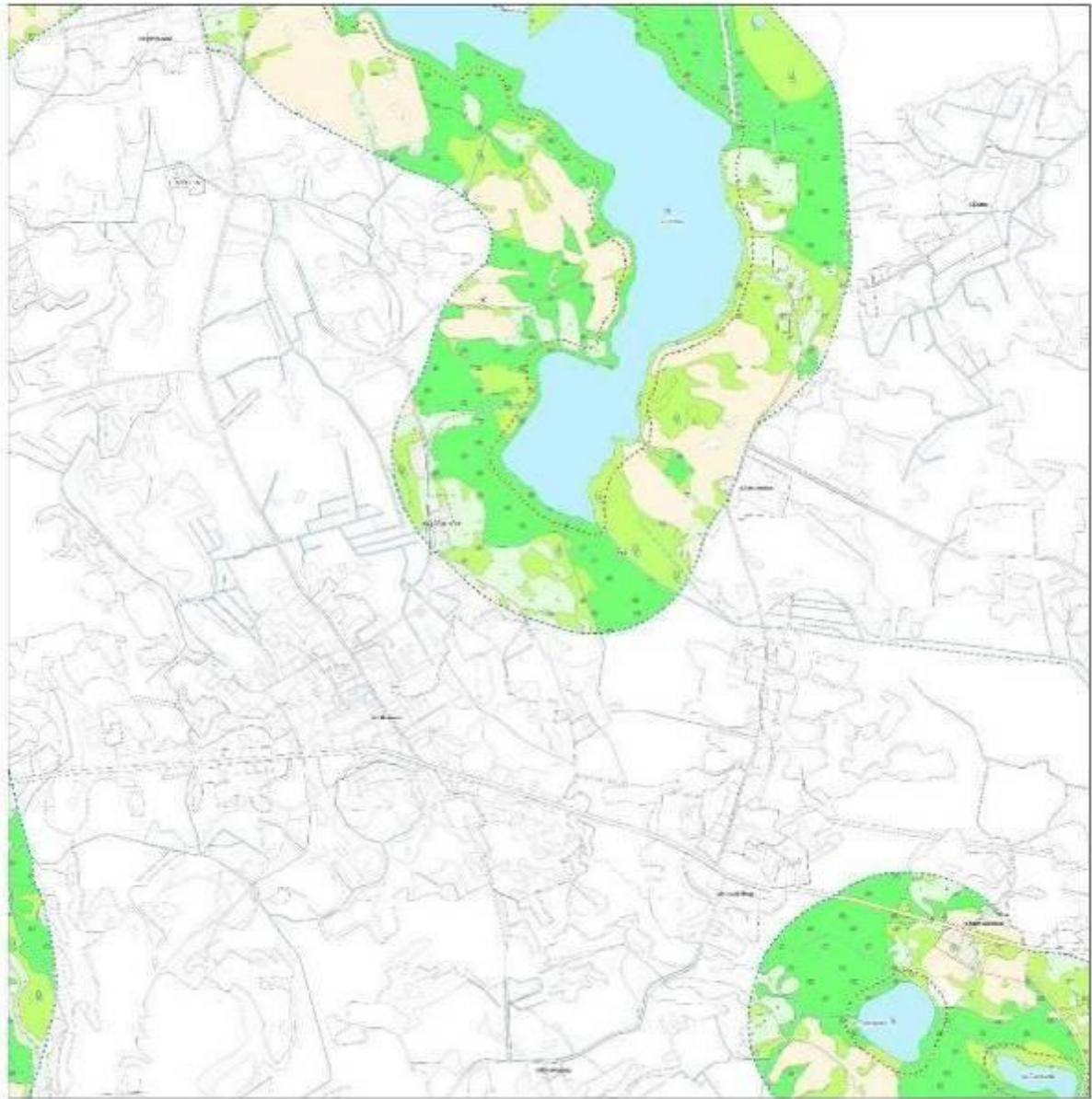

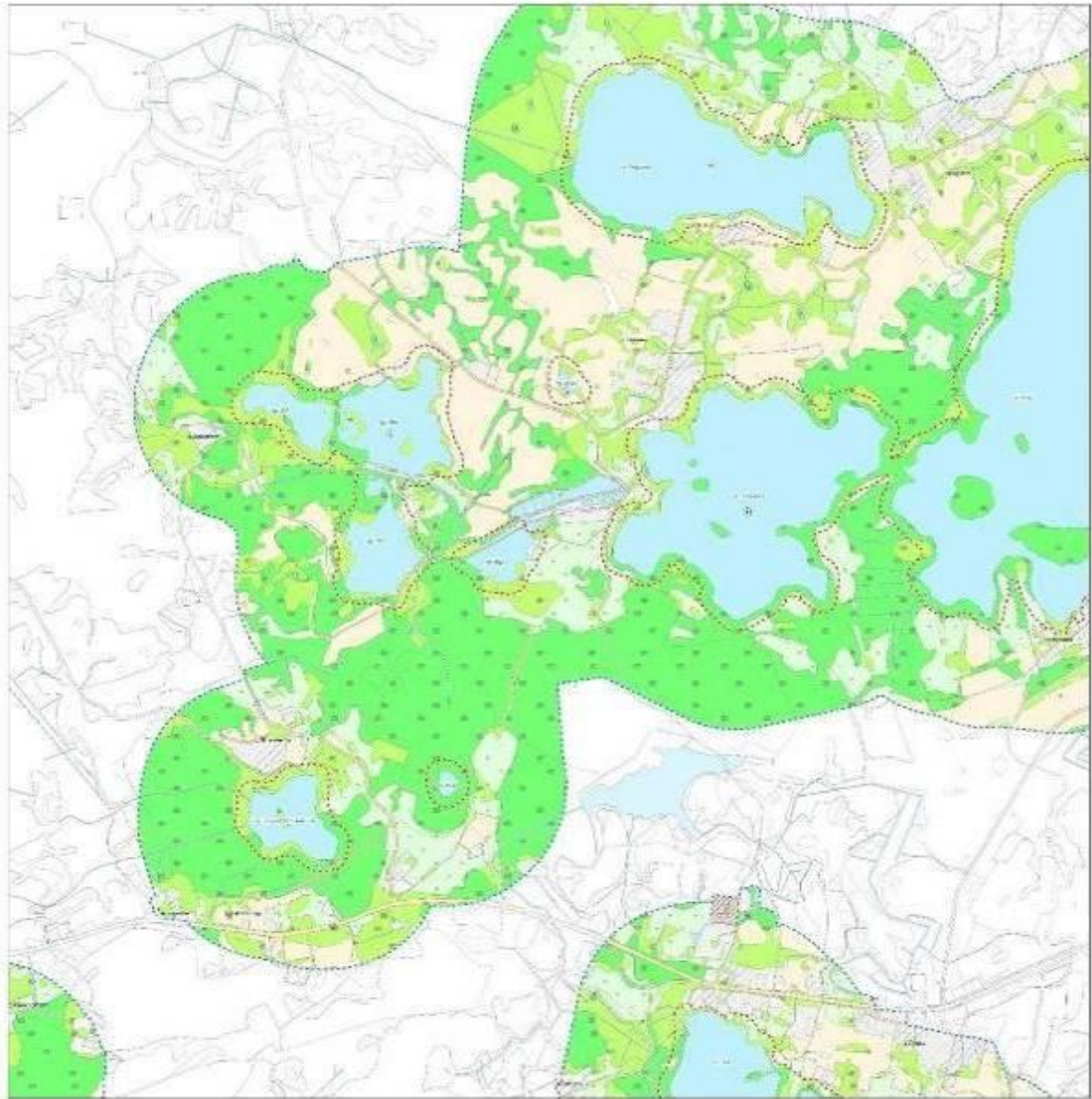

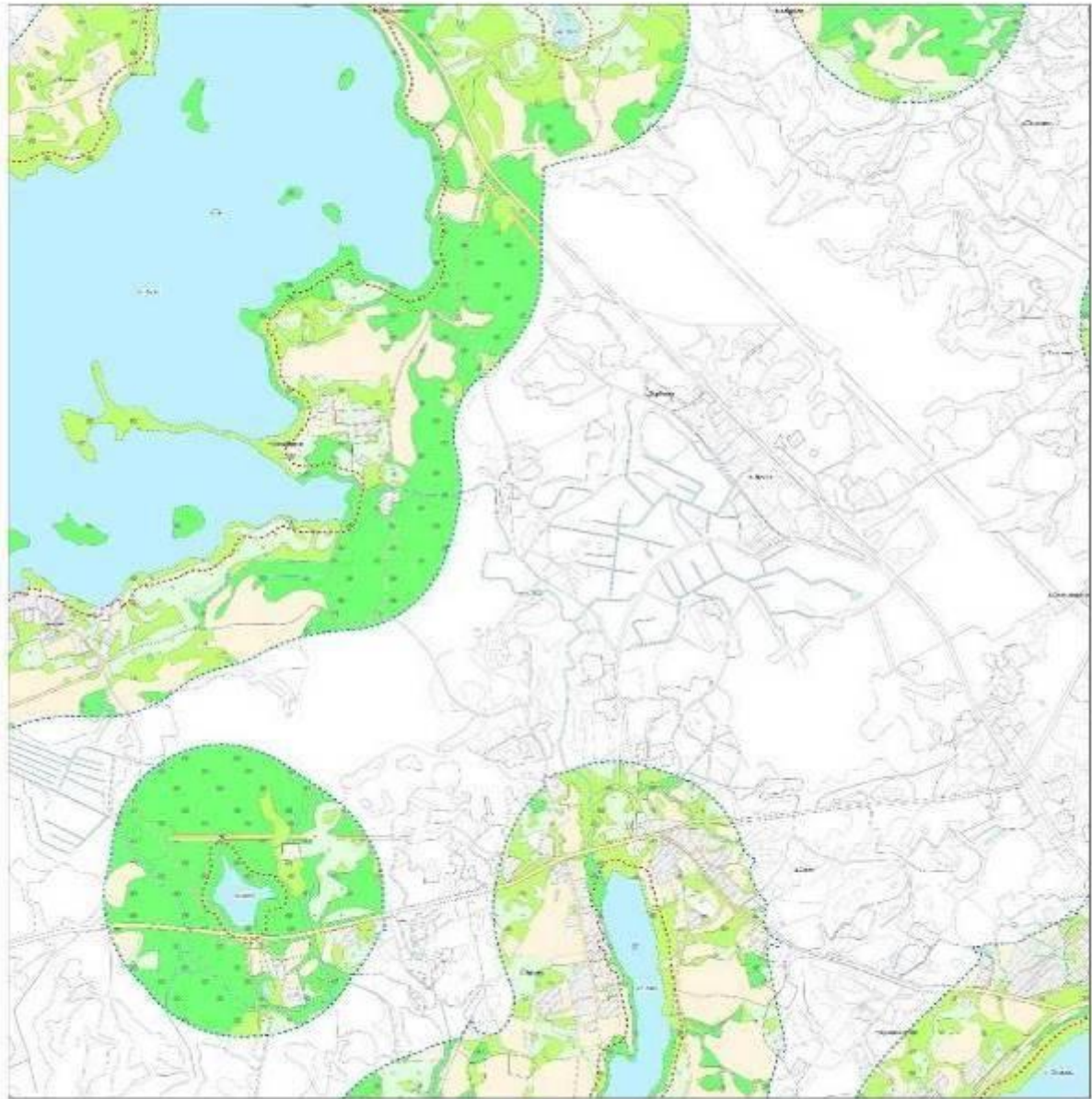



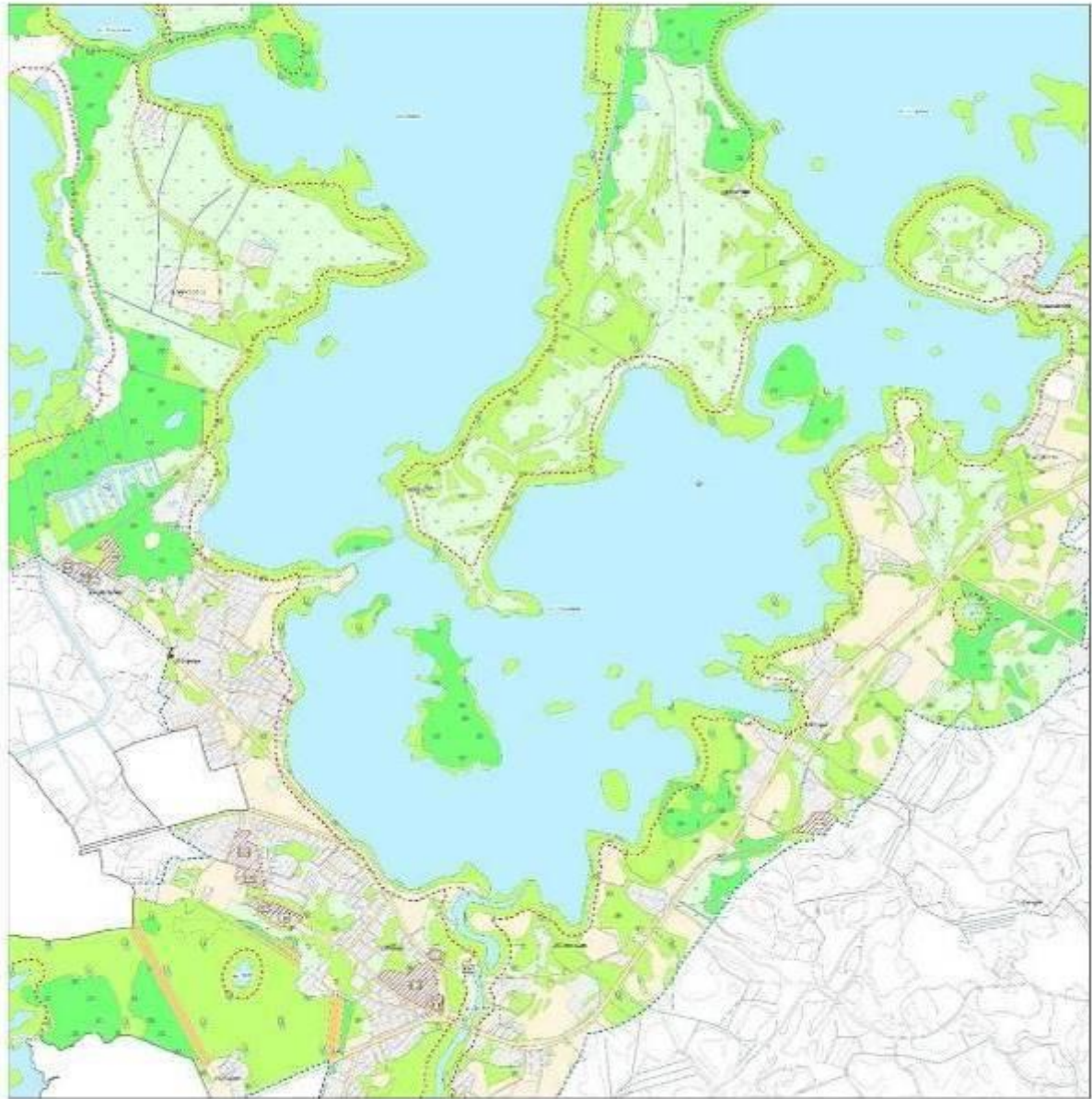



0 200 500 1000
Метры







0 250 500 1000
Метры

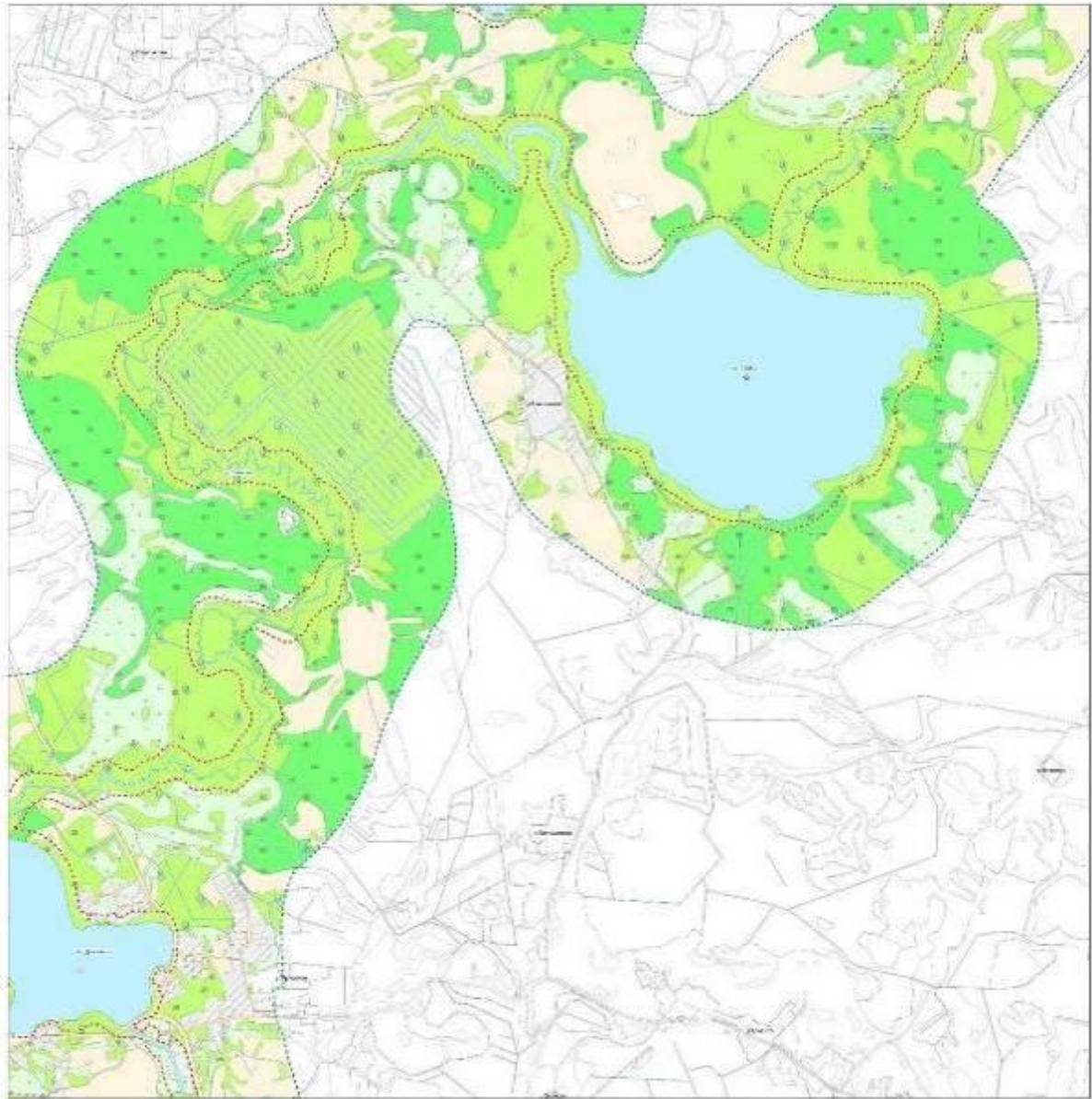

0 200 400 1000
Метры





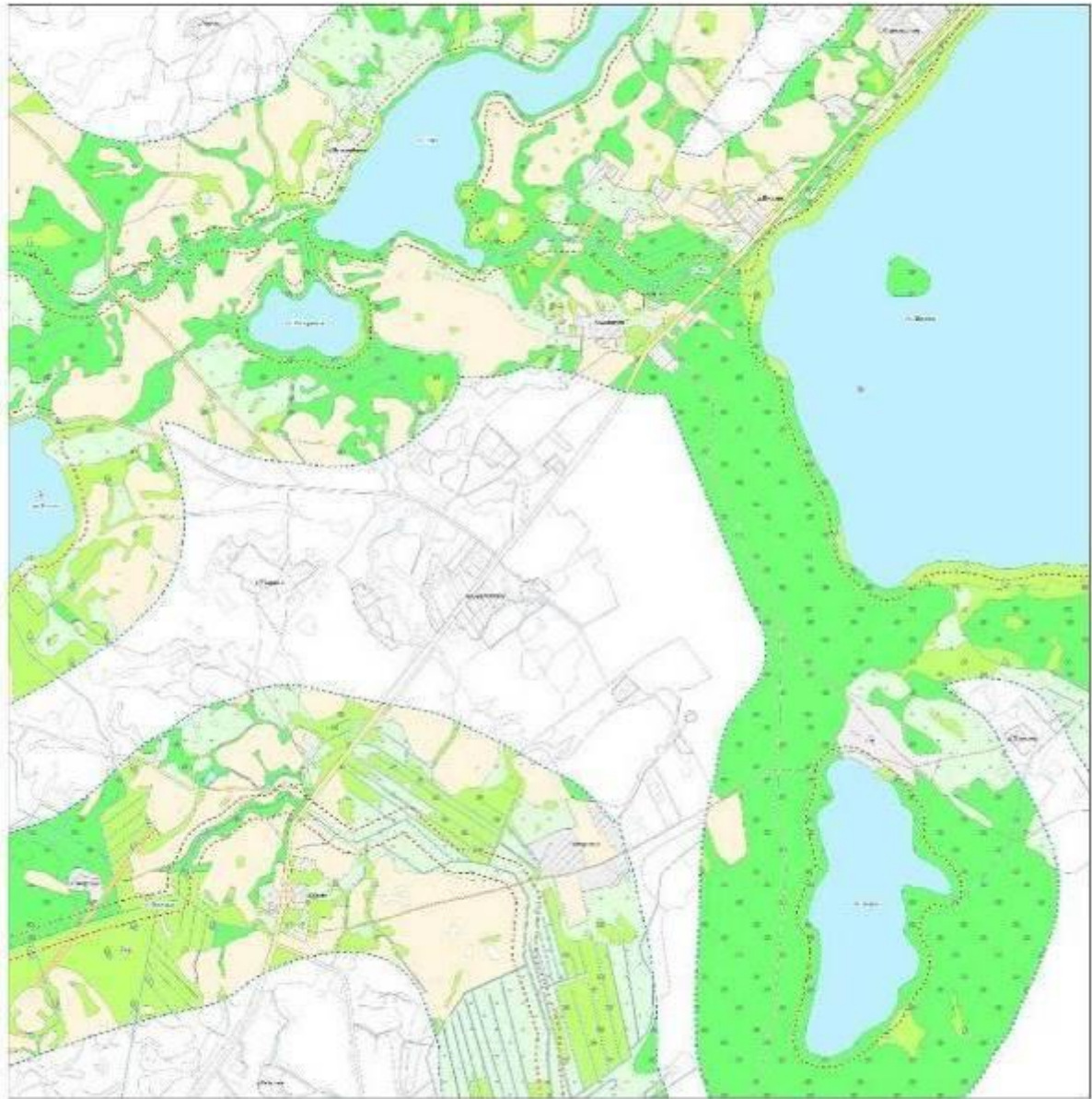

0 200 500 1000
Метры

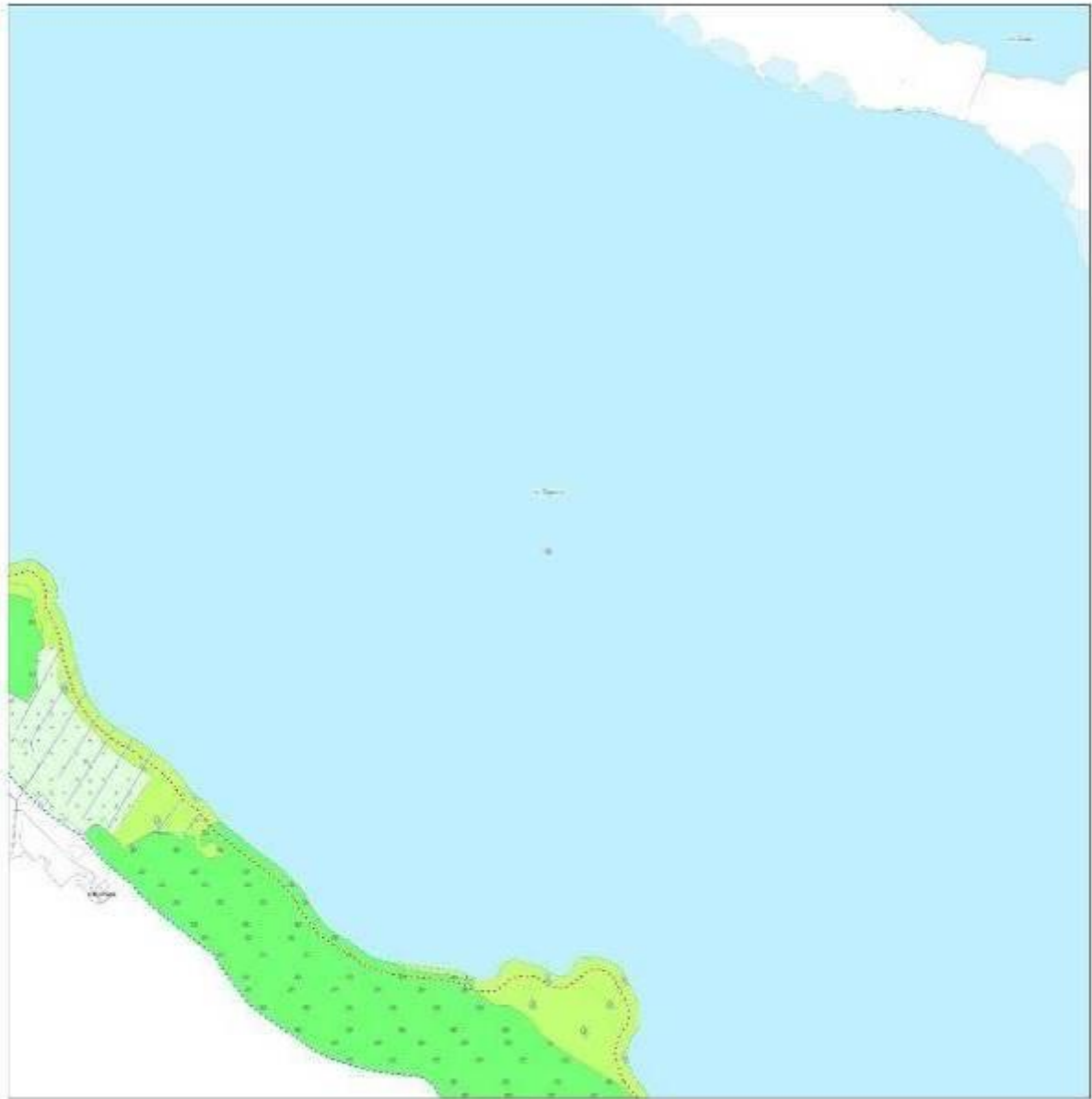

0 200 400 1000
Метры

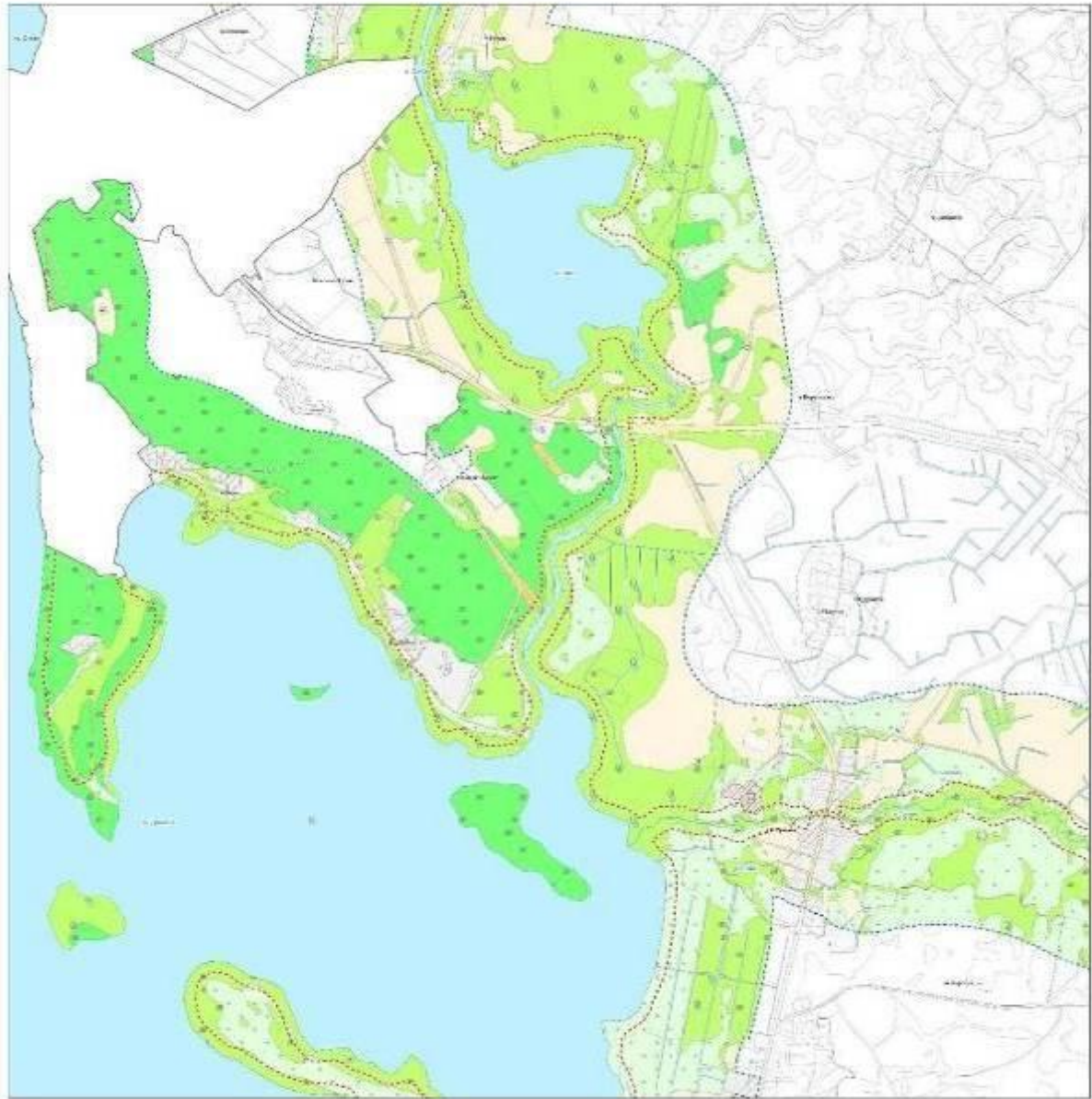

0 250 500 1000
Метры

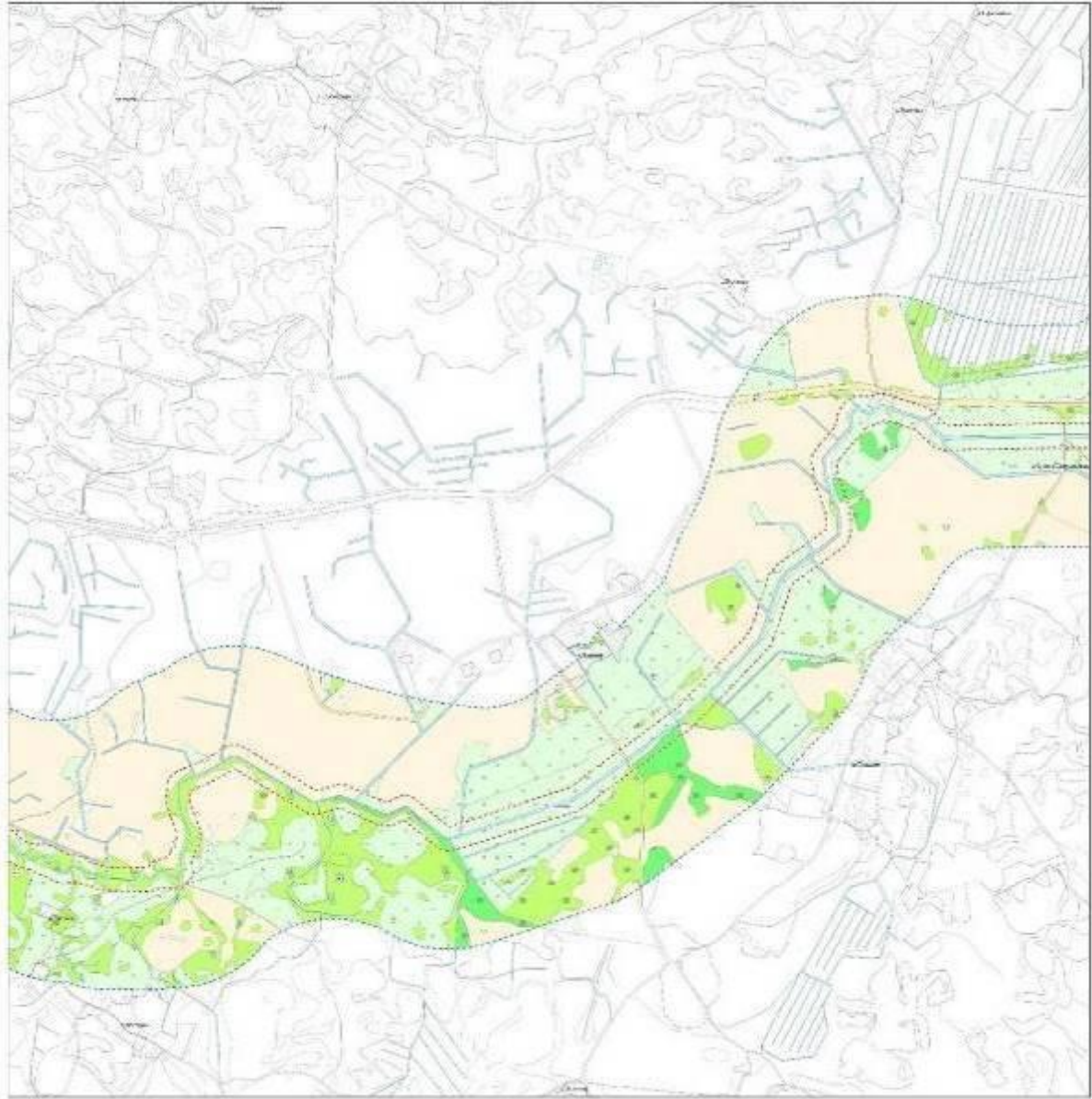

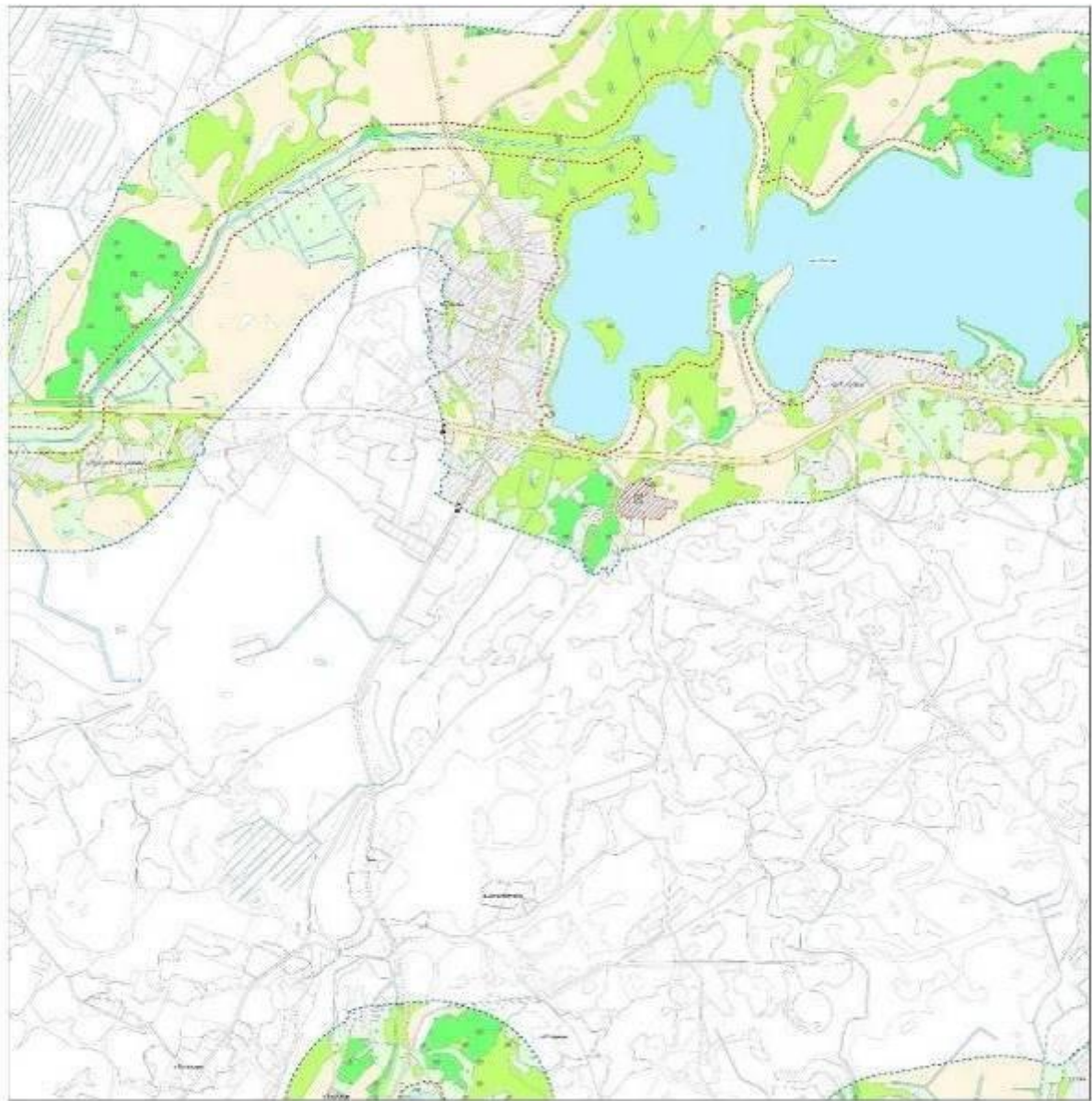

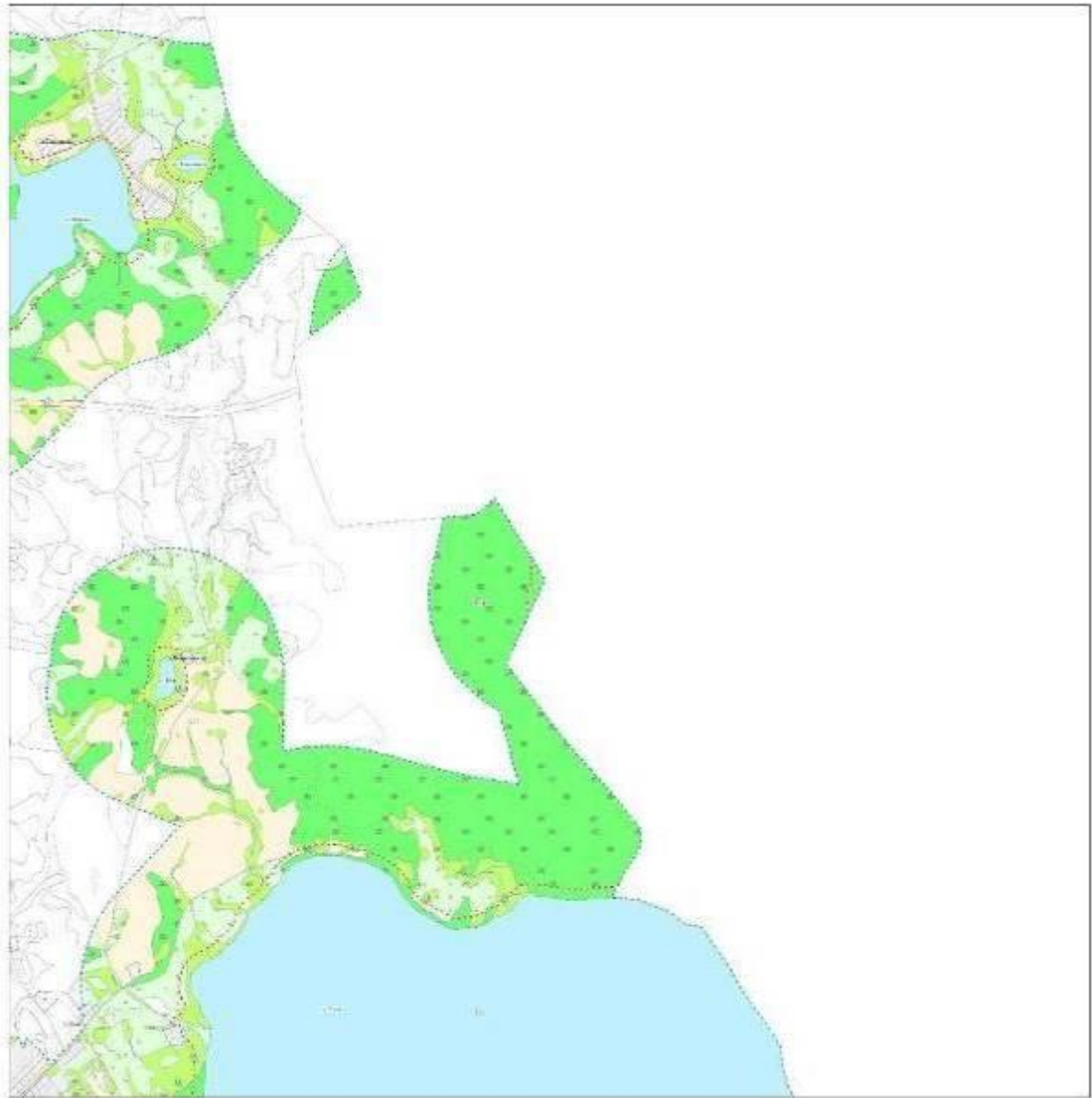

0 200 500 1000
Метры

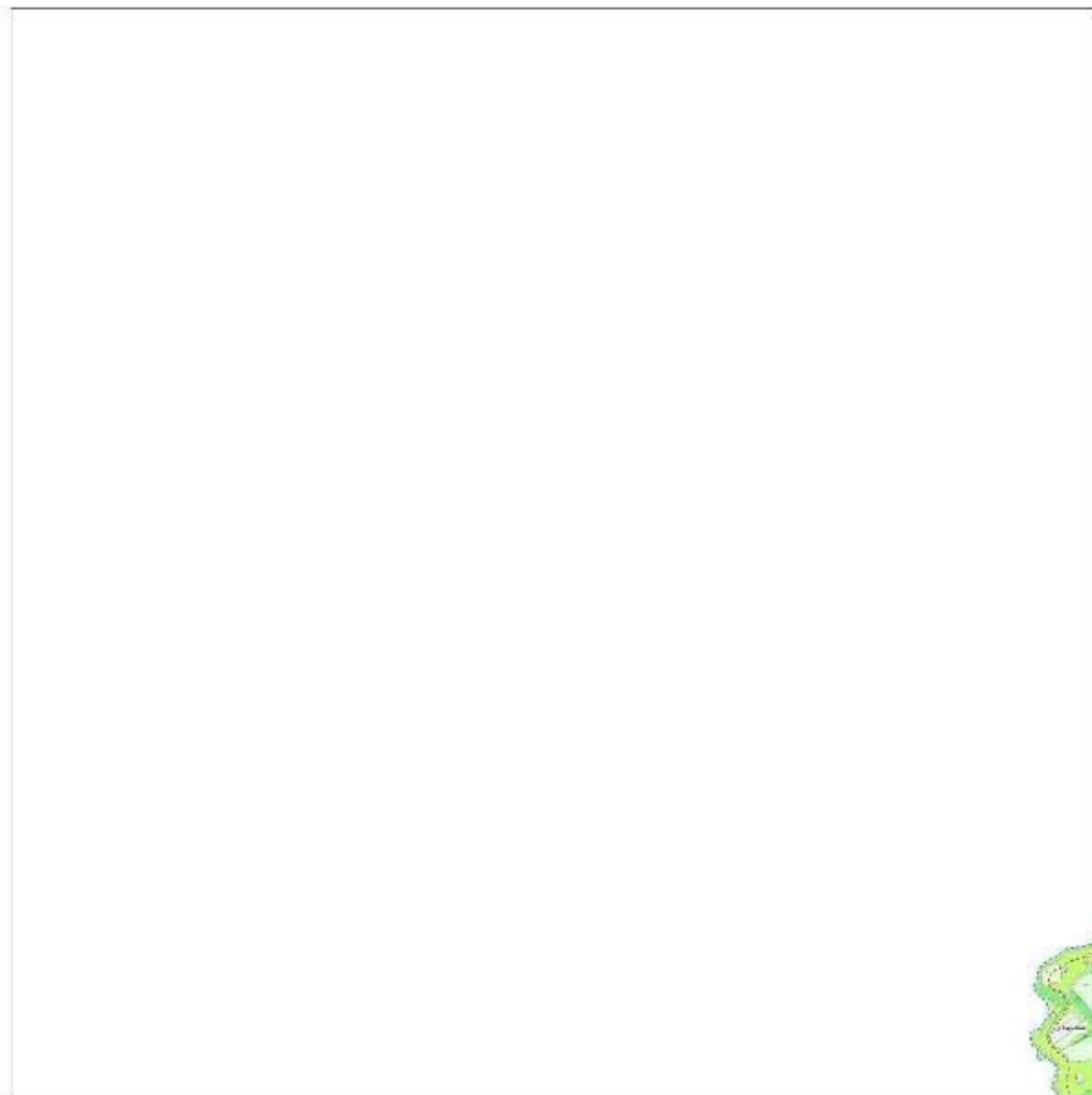

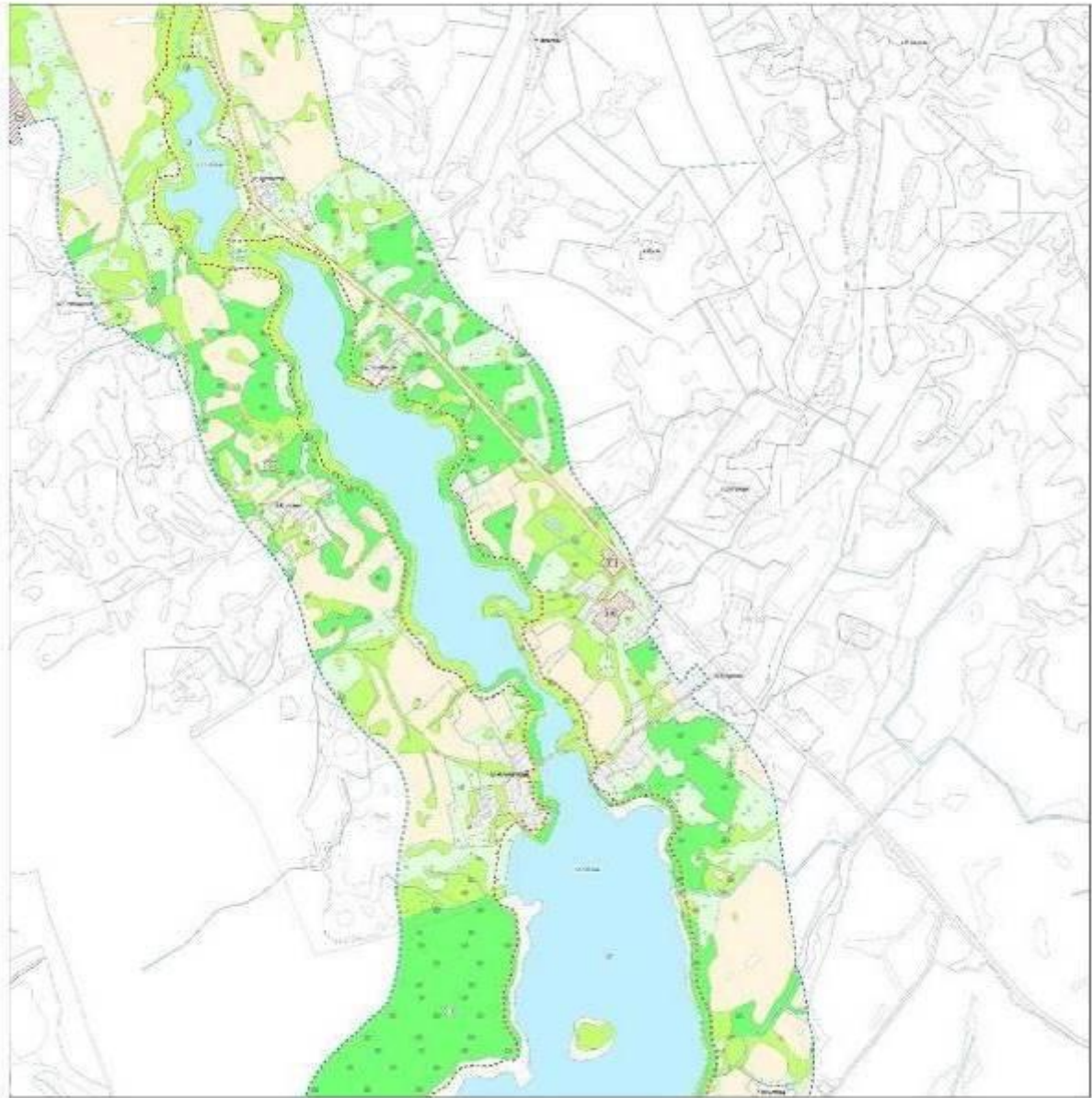

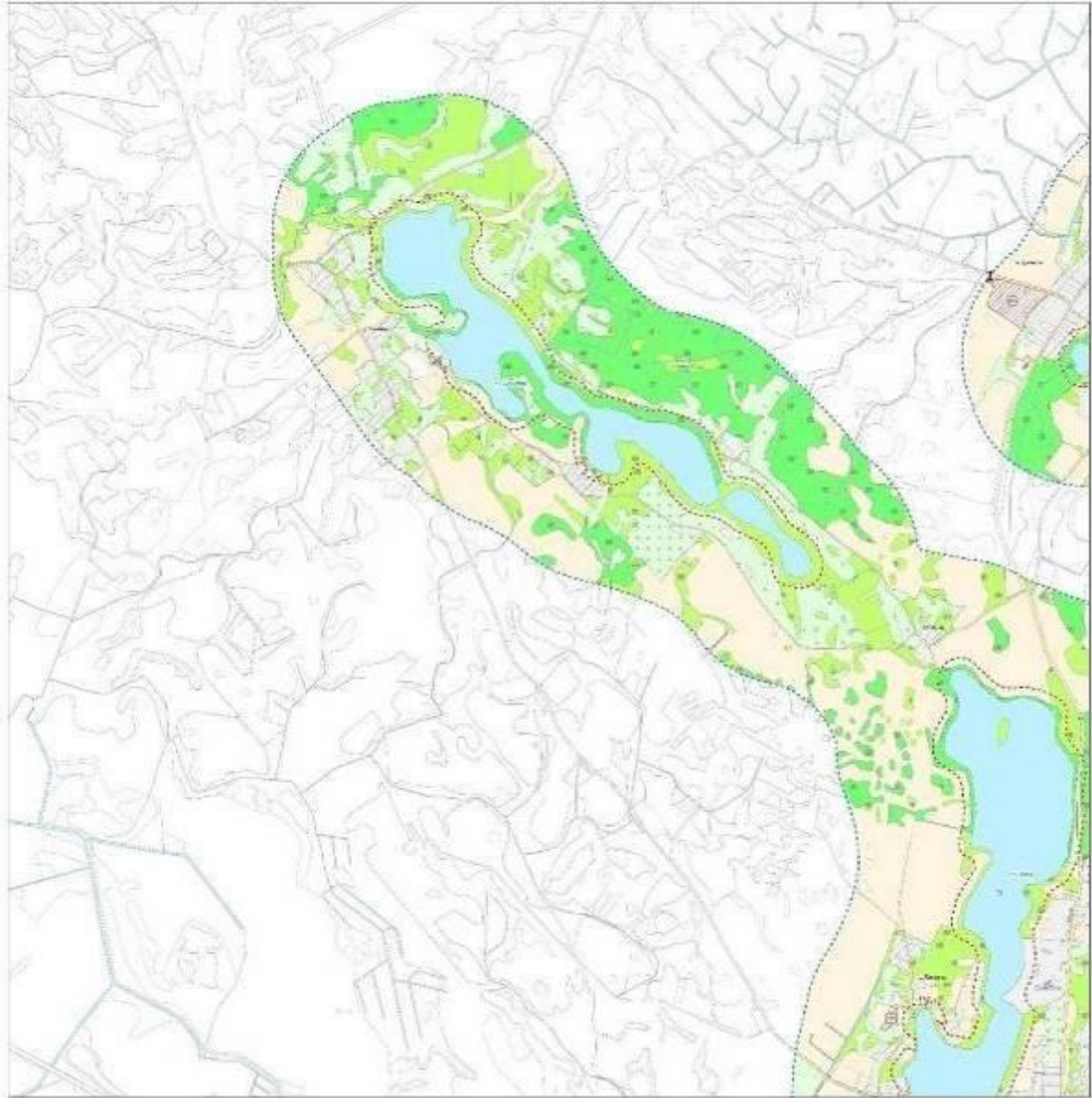

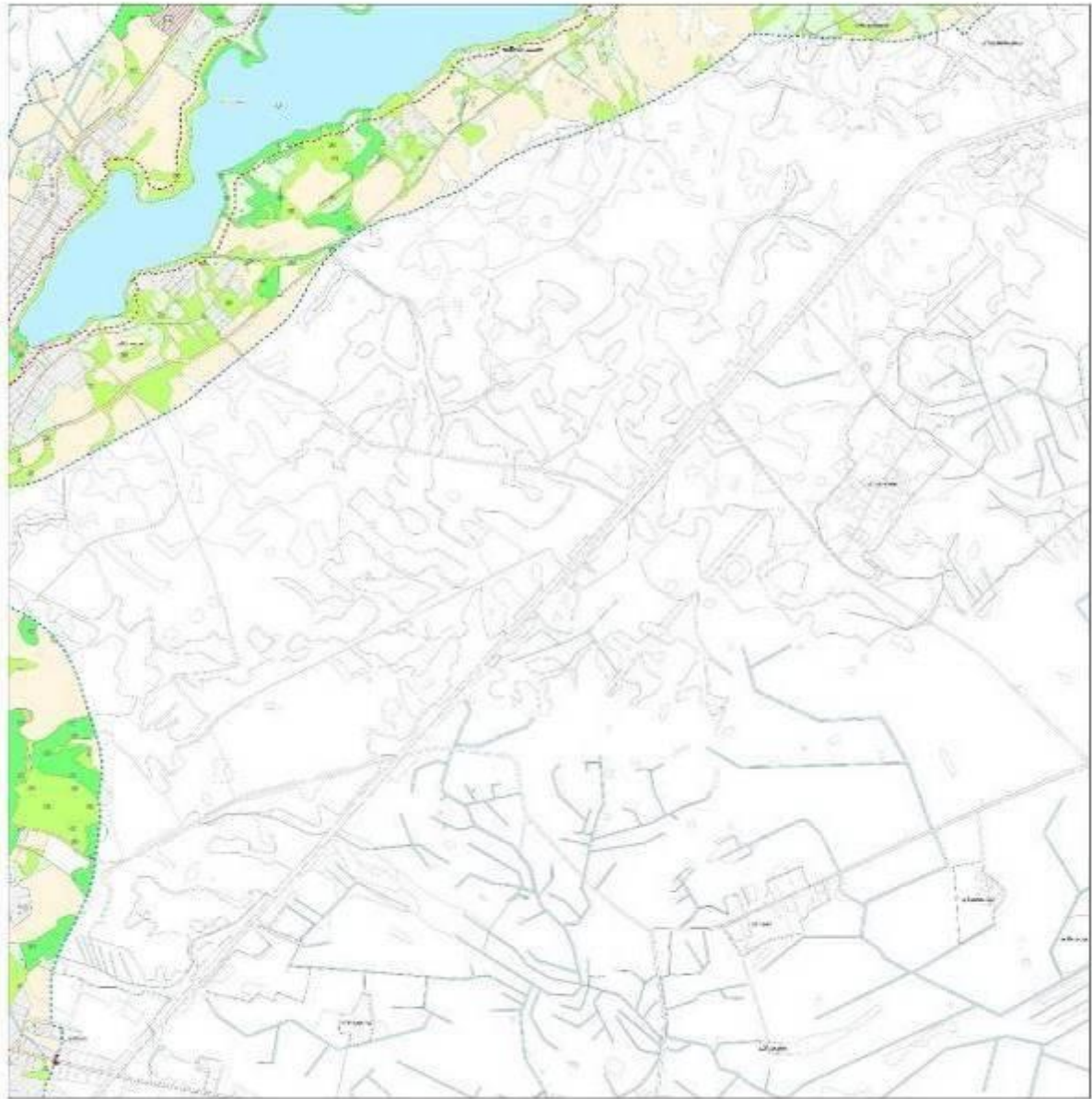

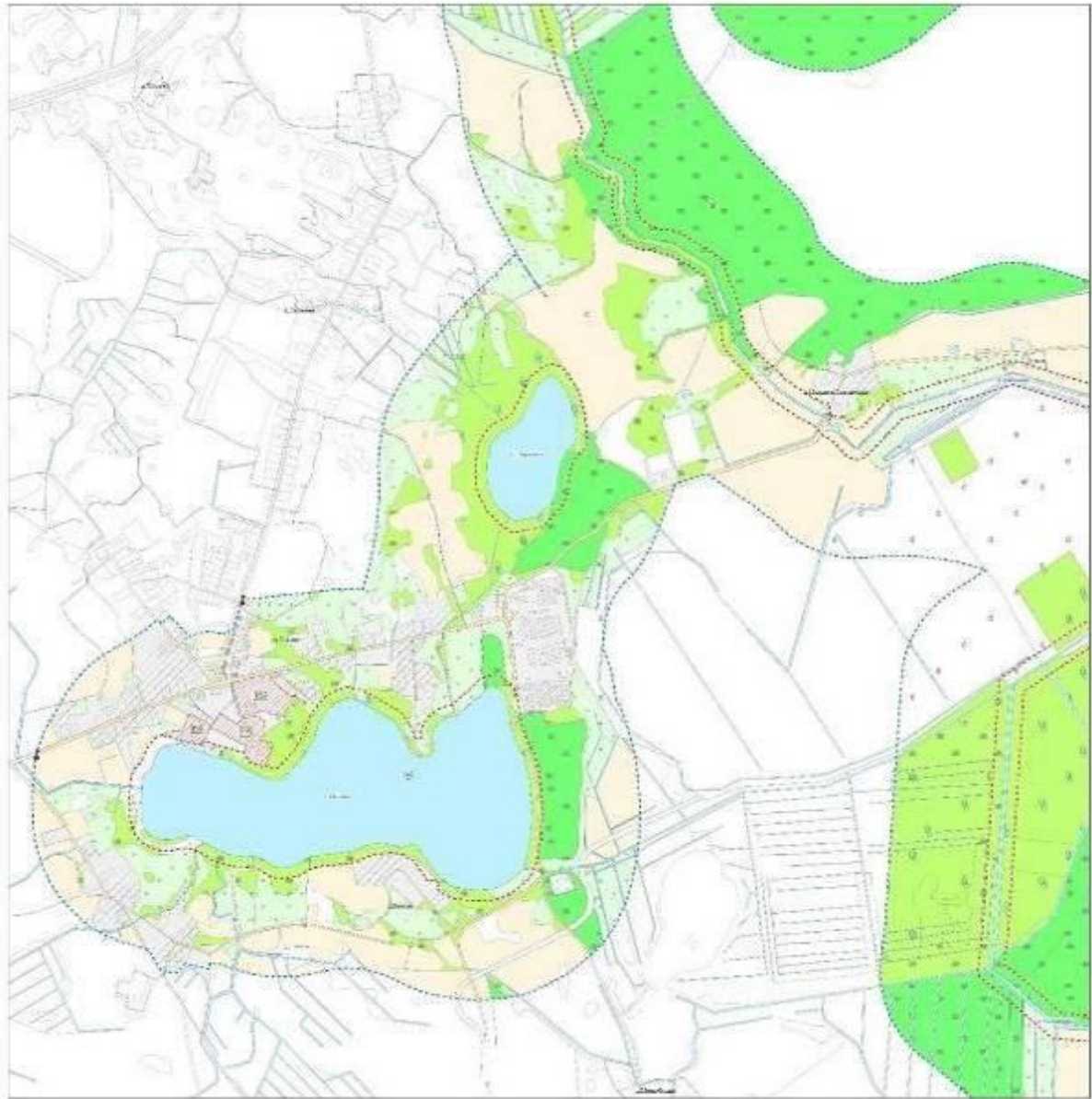



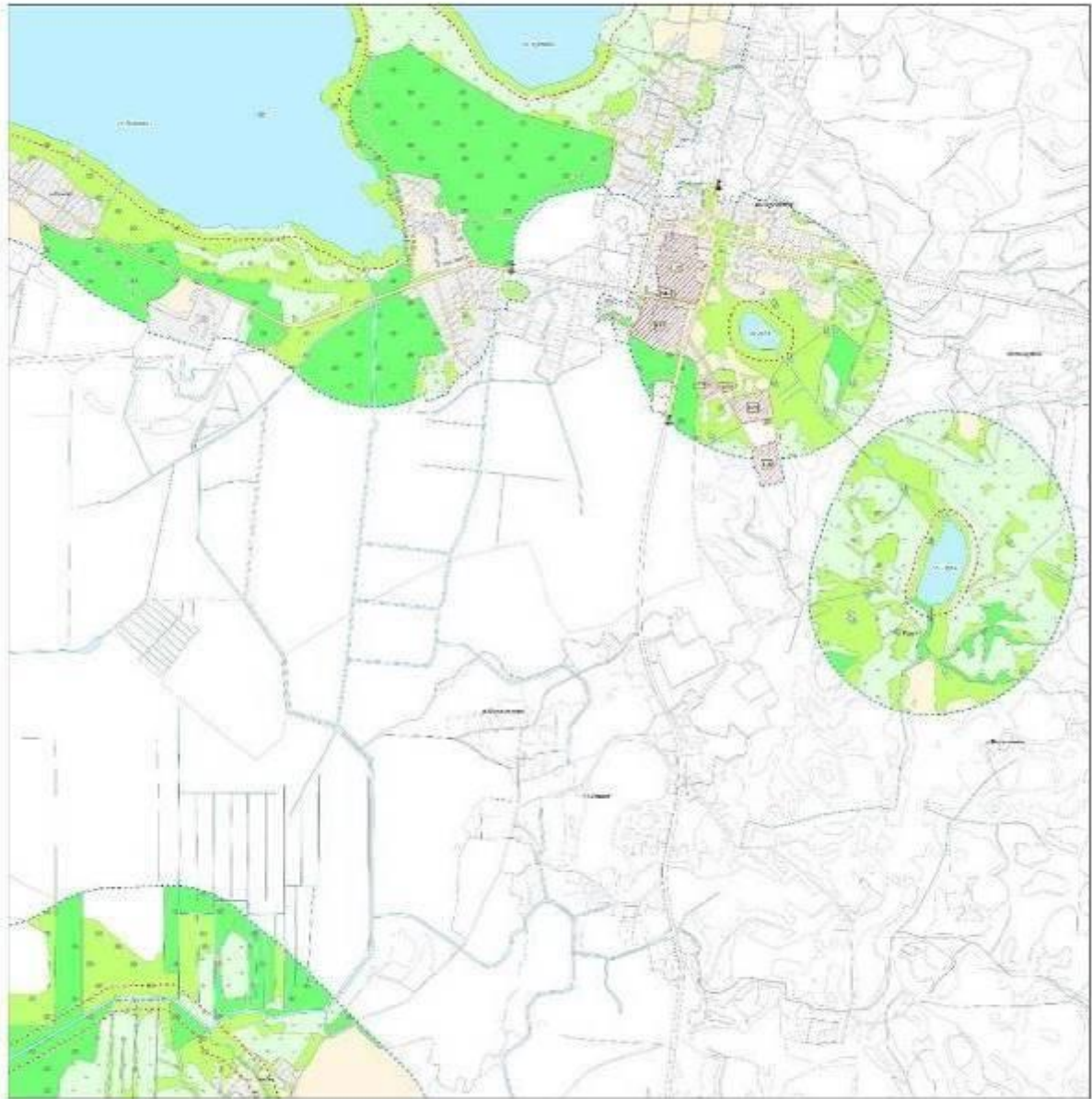

0 200 500 1000
Метры





0 200 500 1000
Метры

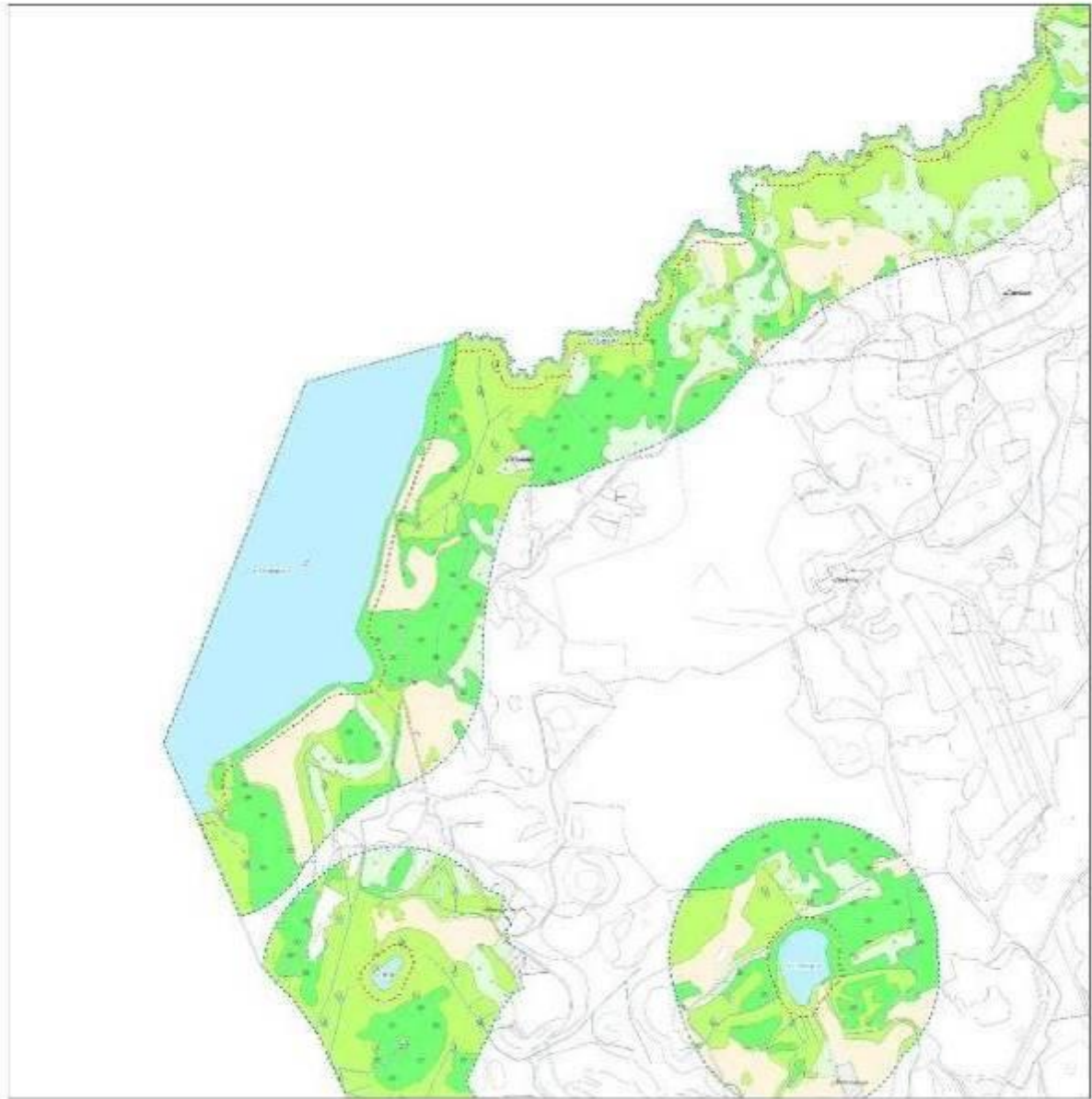

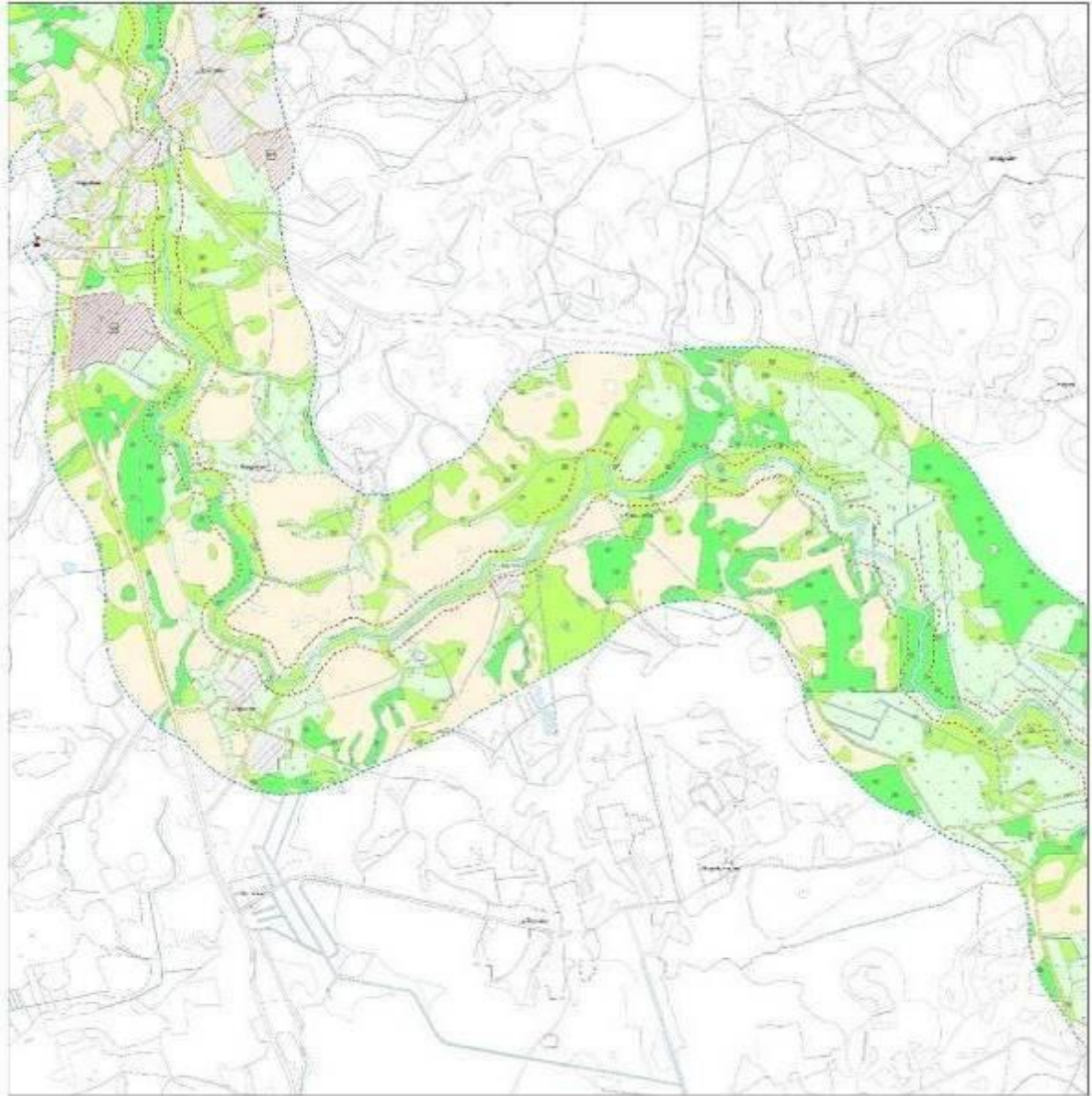

0 200 500 1000
Метры

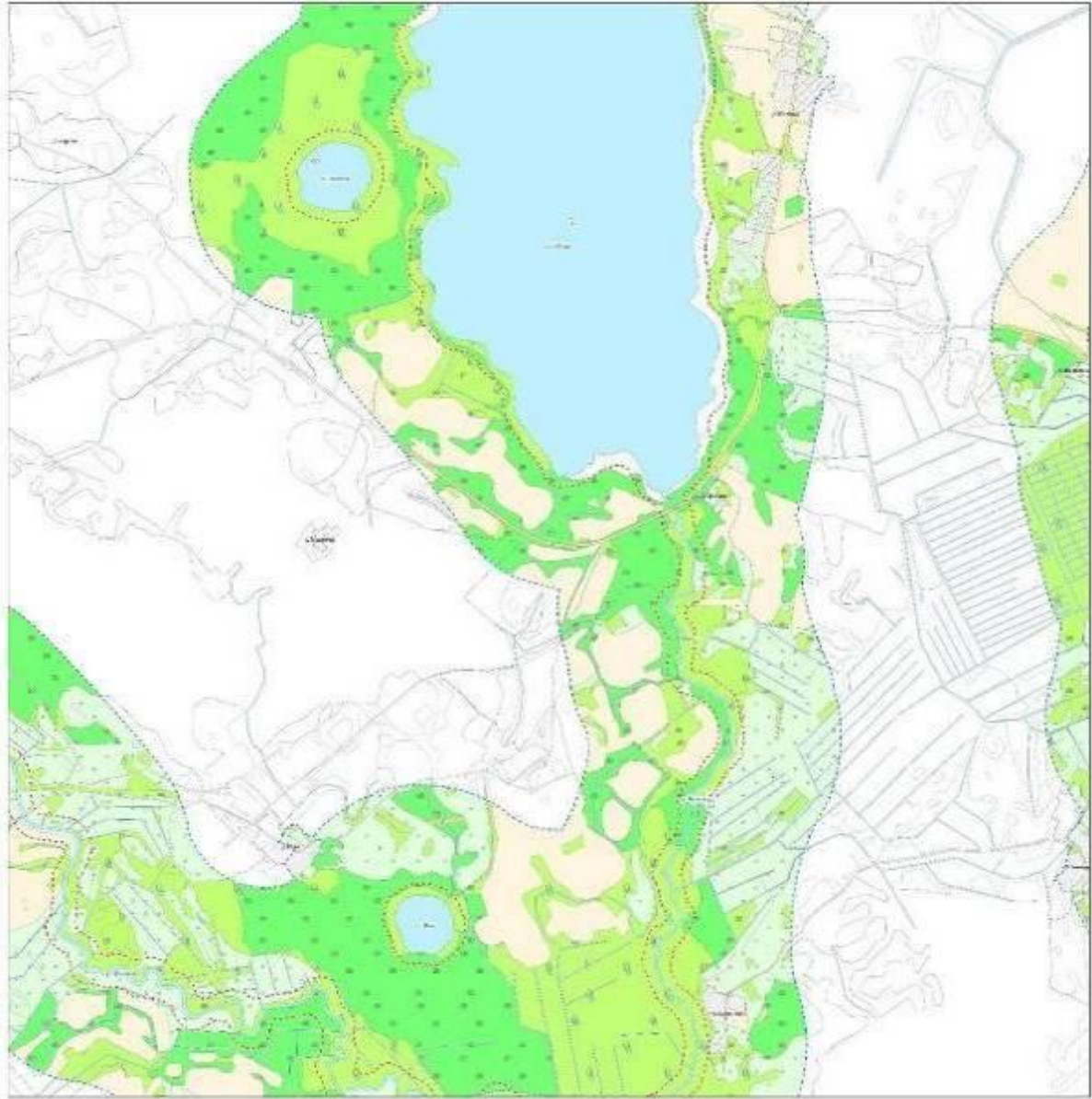

0 200 500 1000
Метры

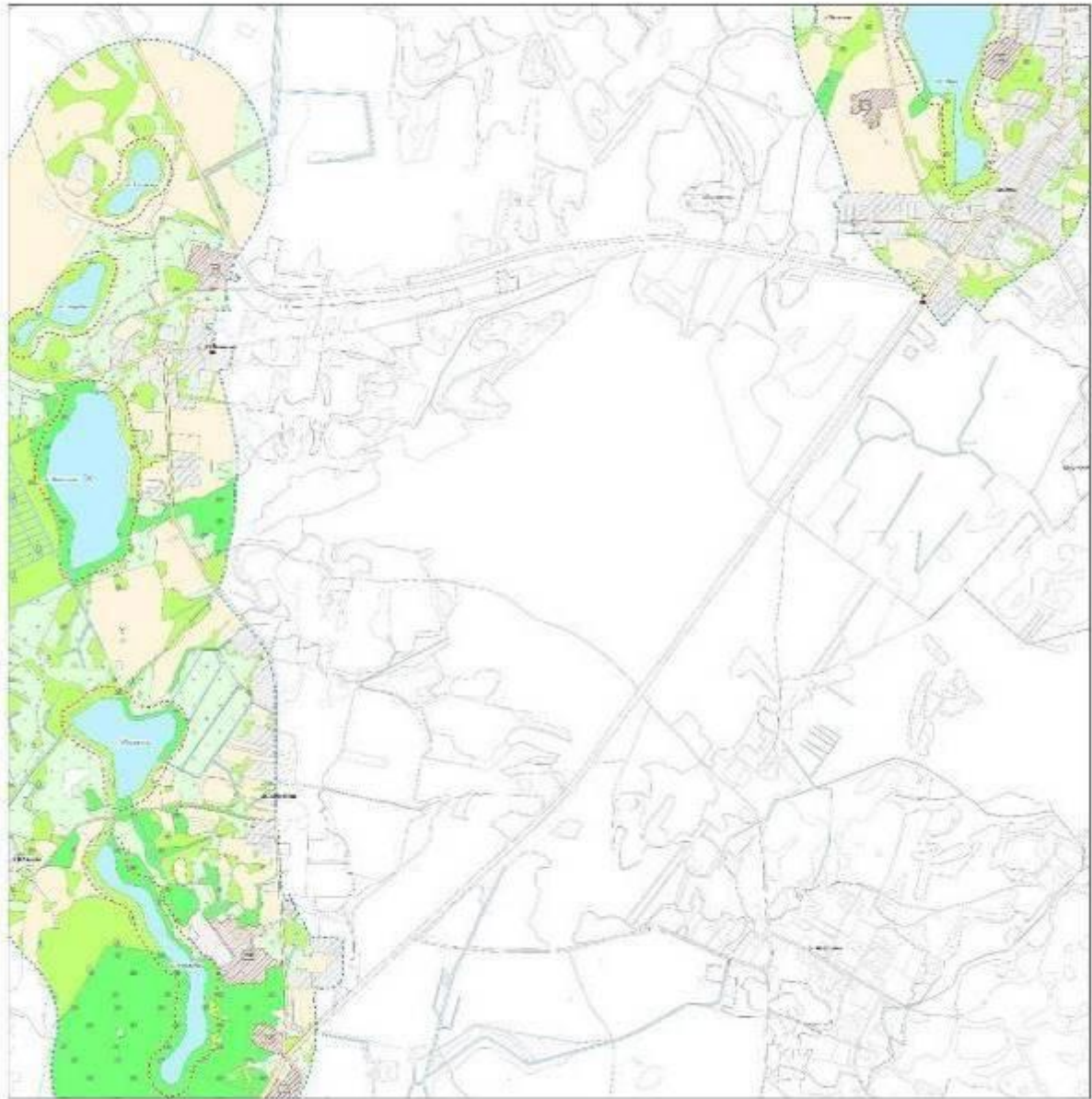

0 200 500 1000
Метры

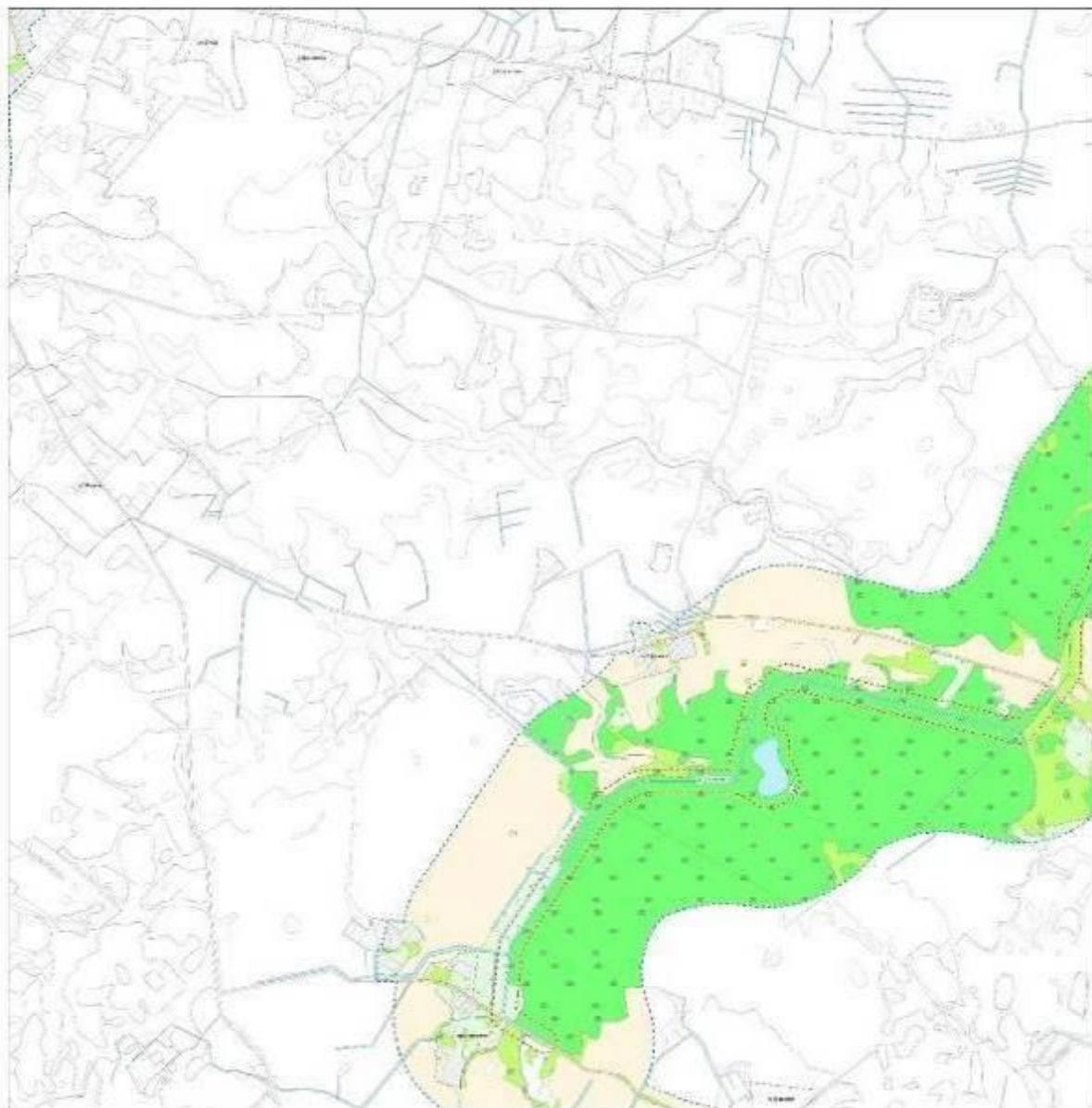

0 200 500 1000 Метры

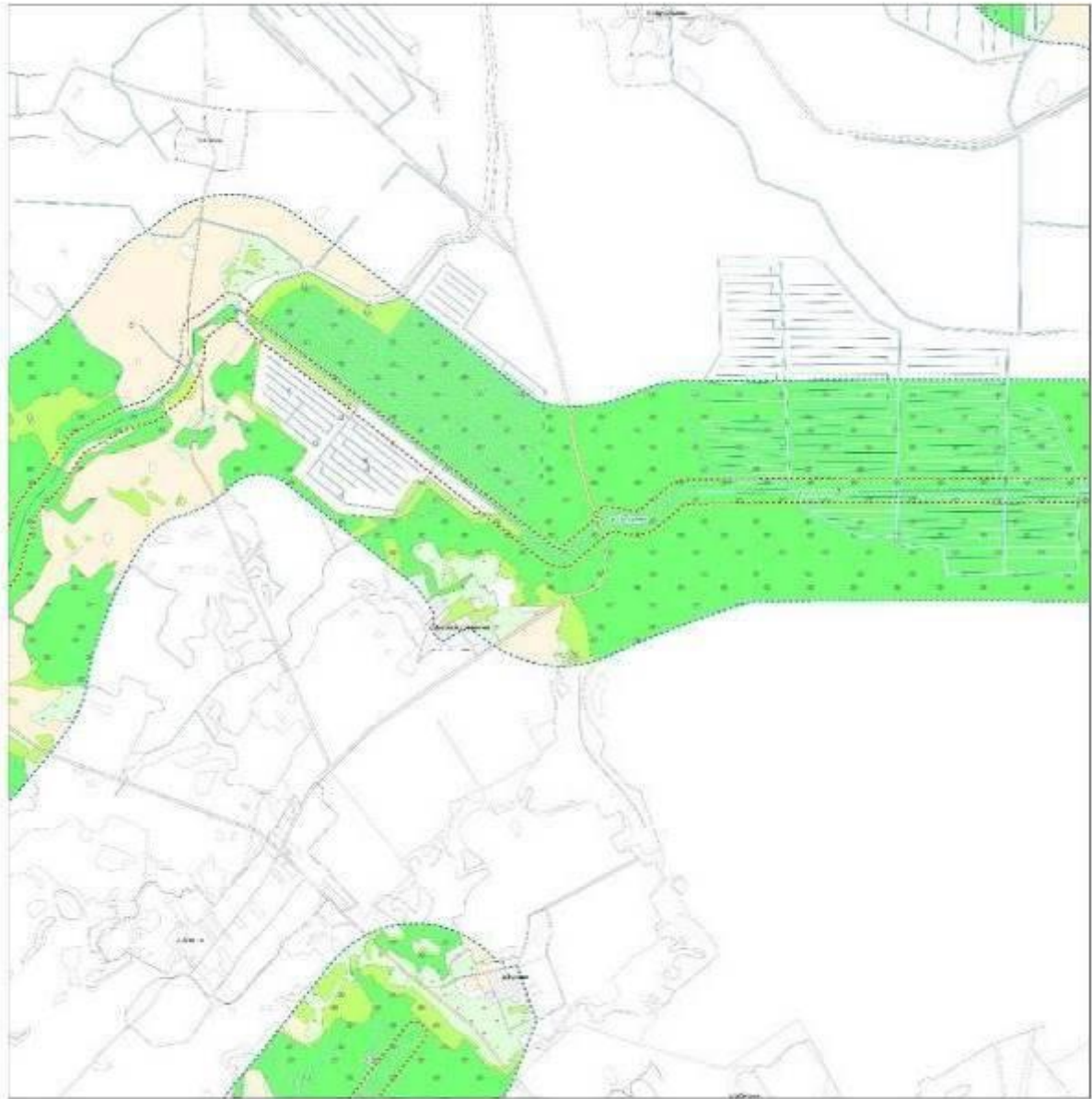



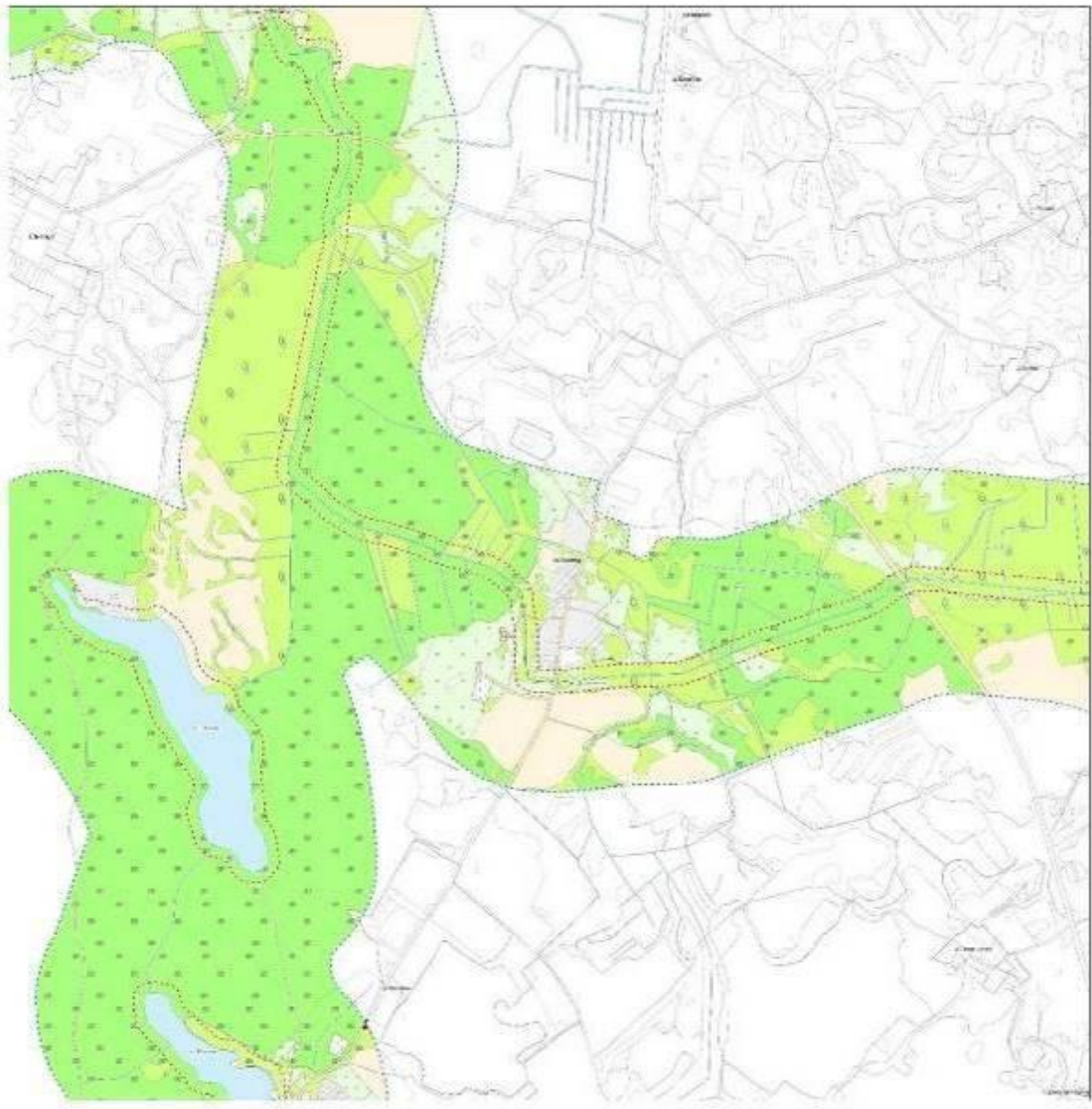

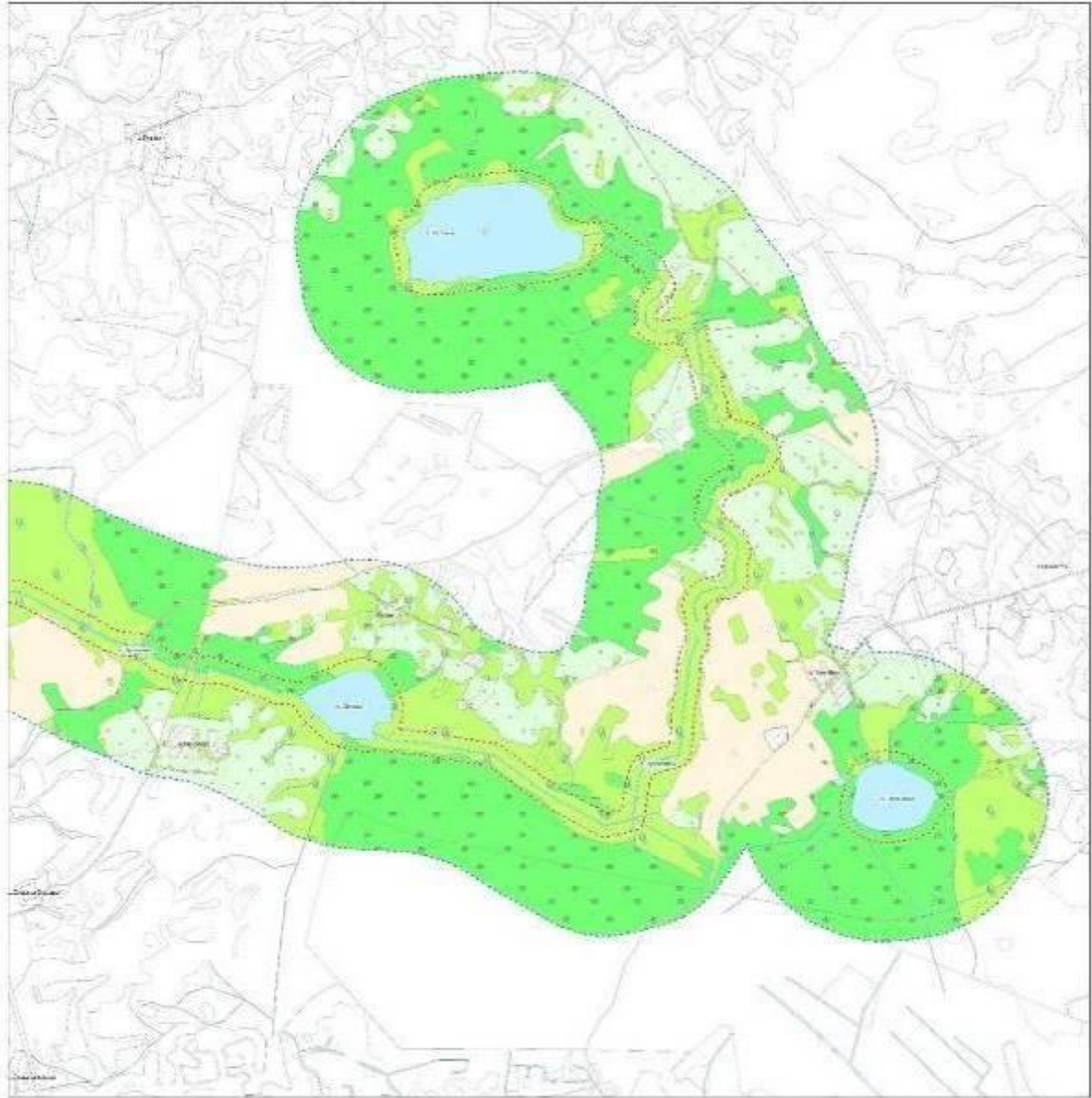



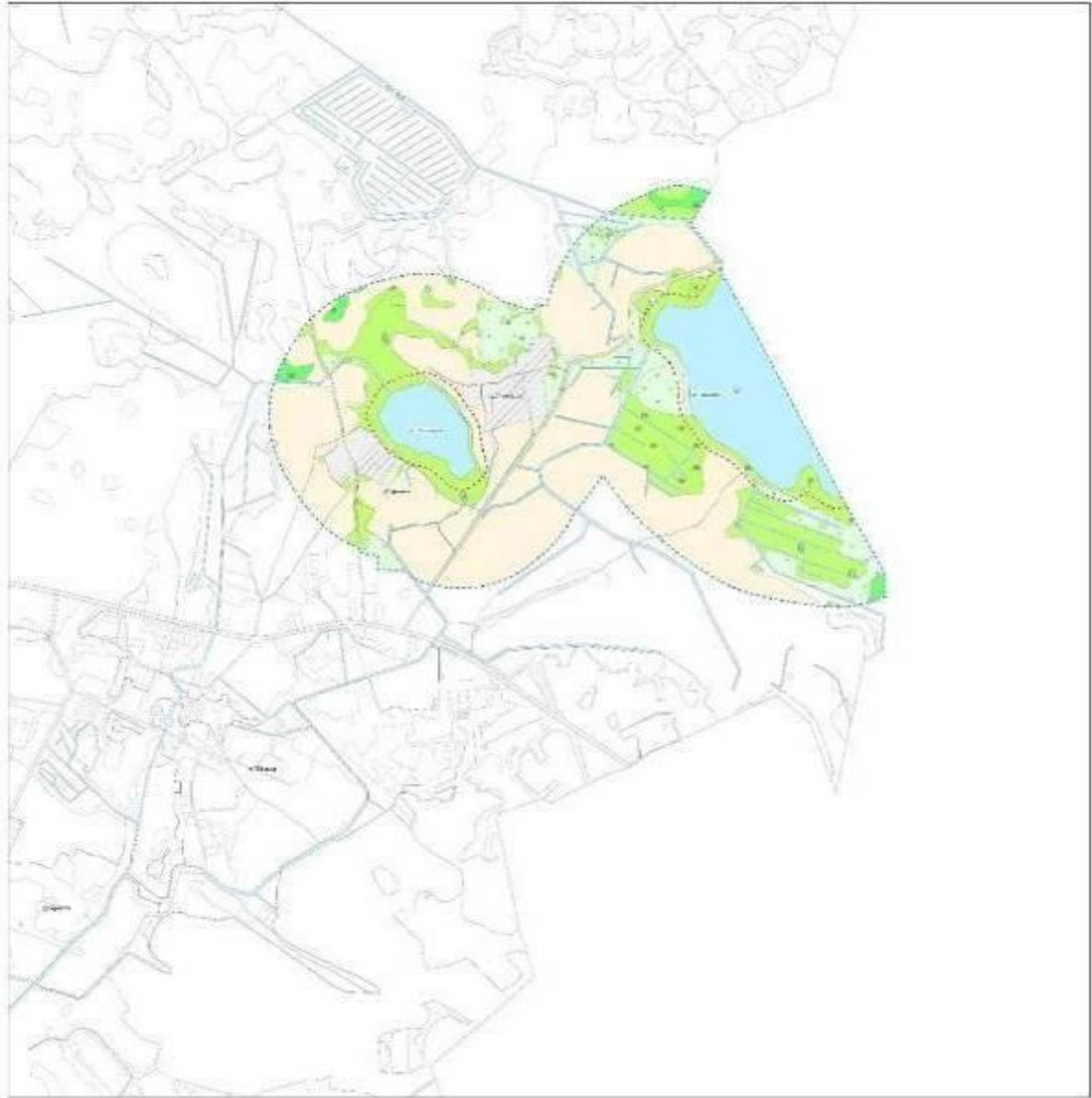

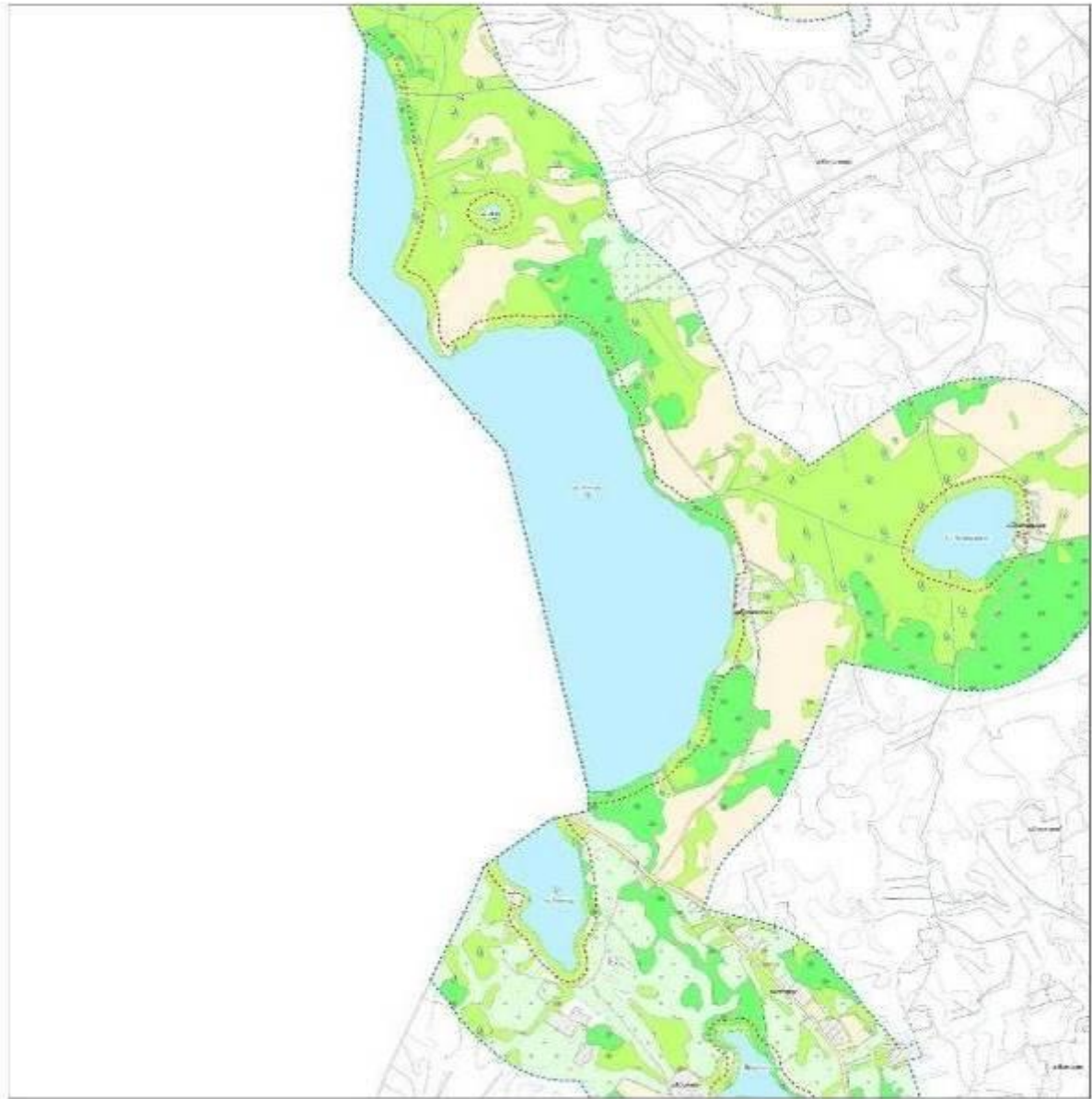

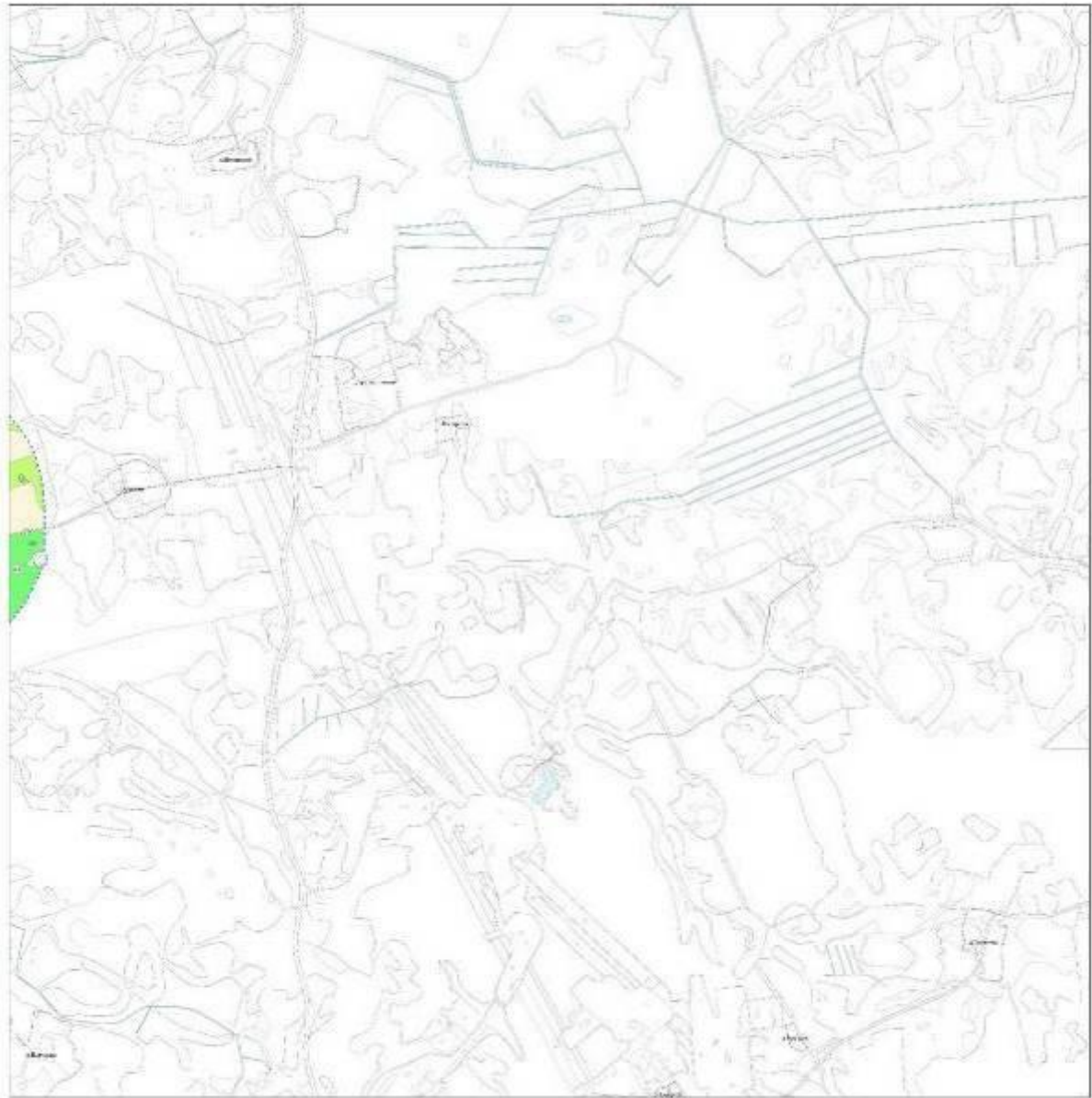

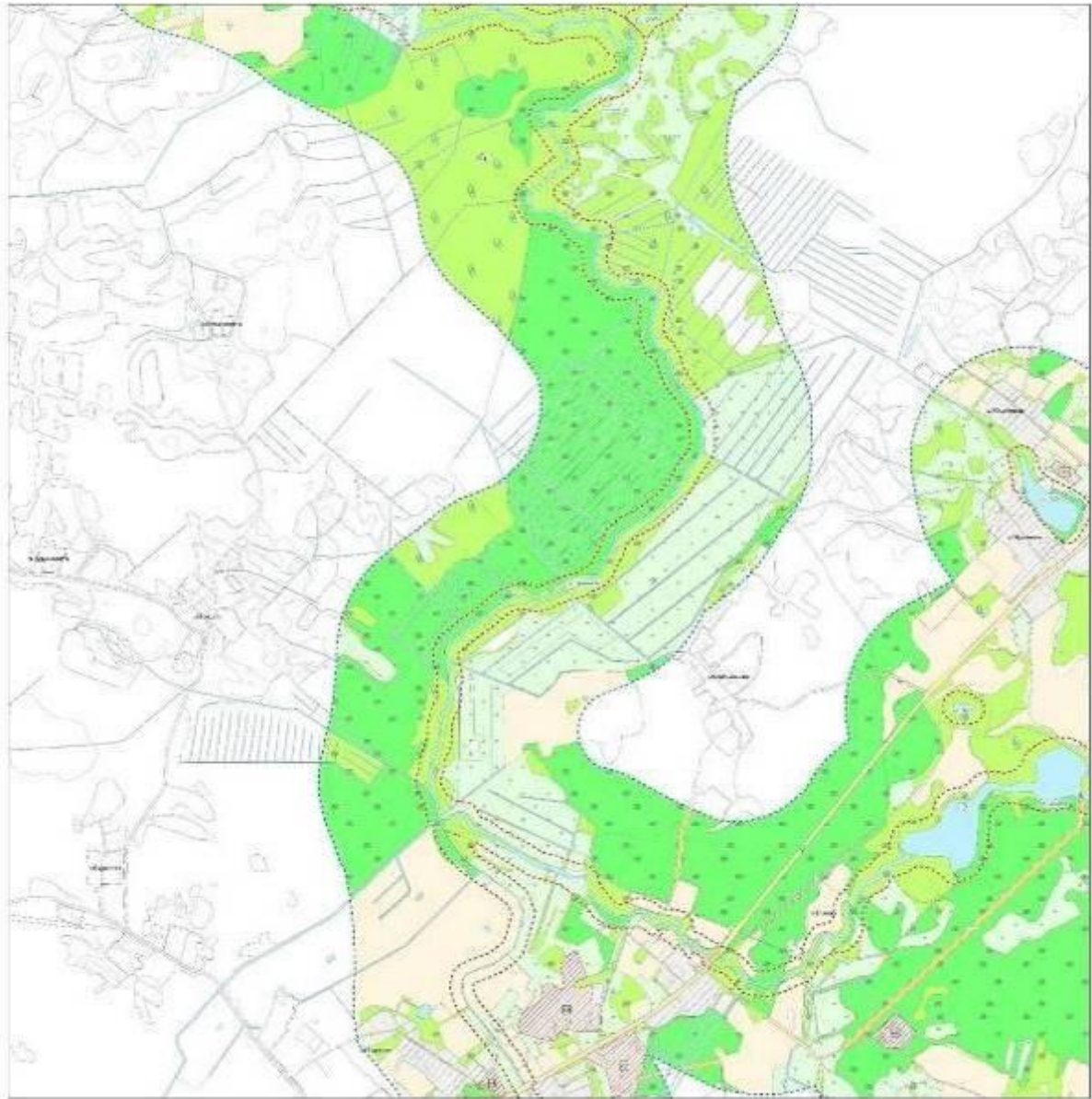

0 250 500 1000
метры

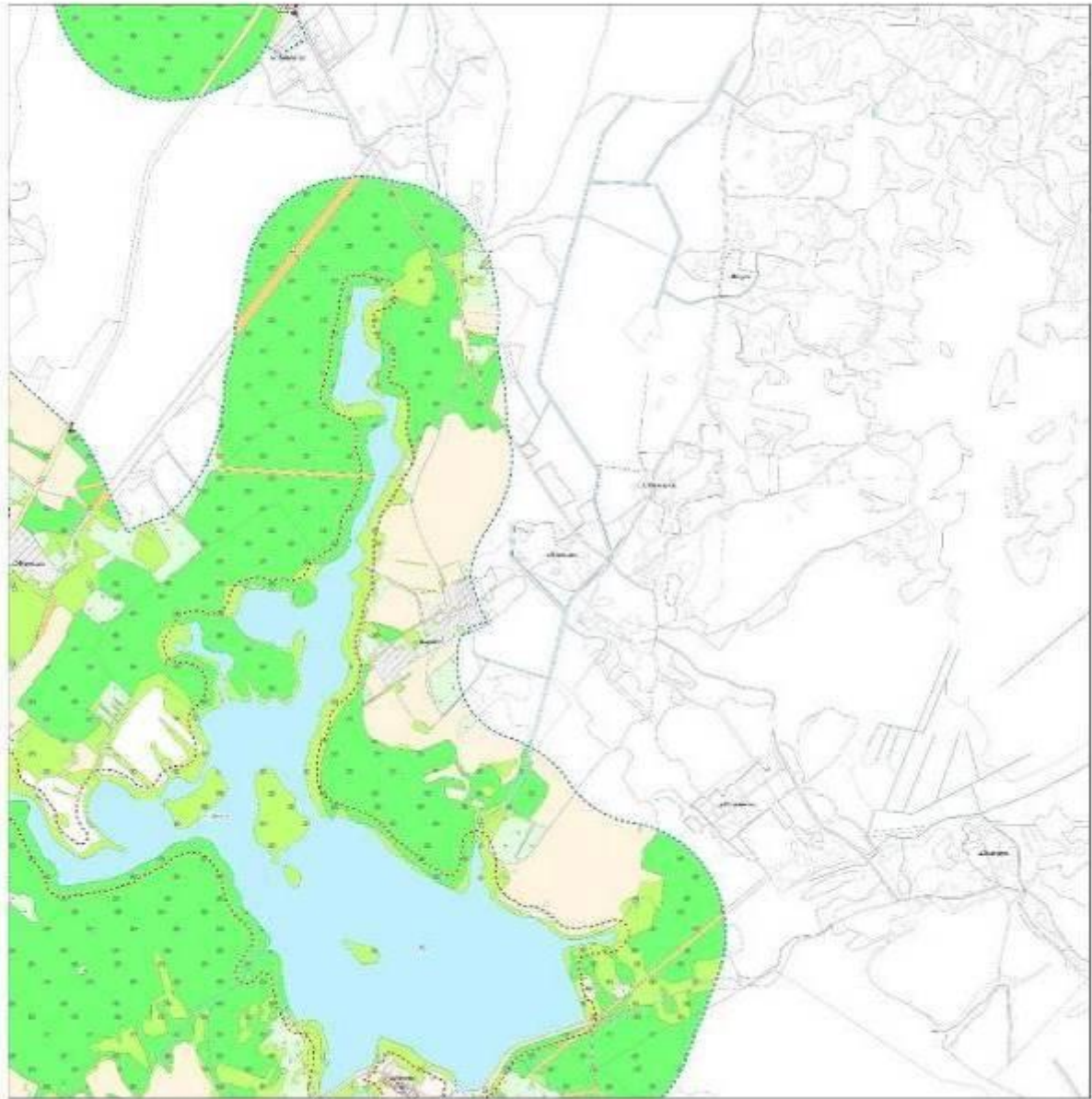



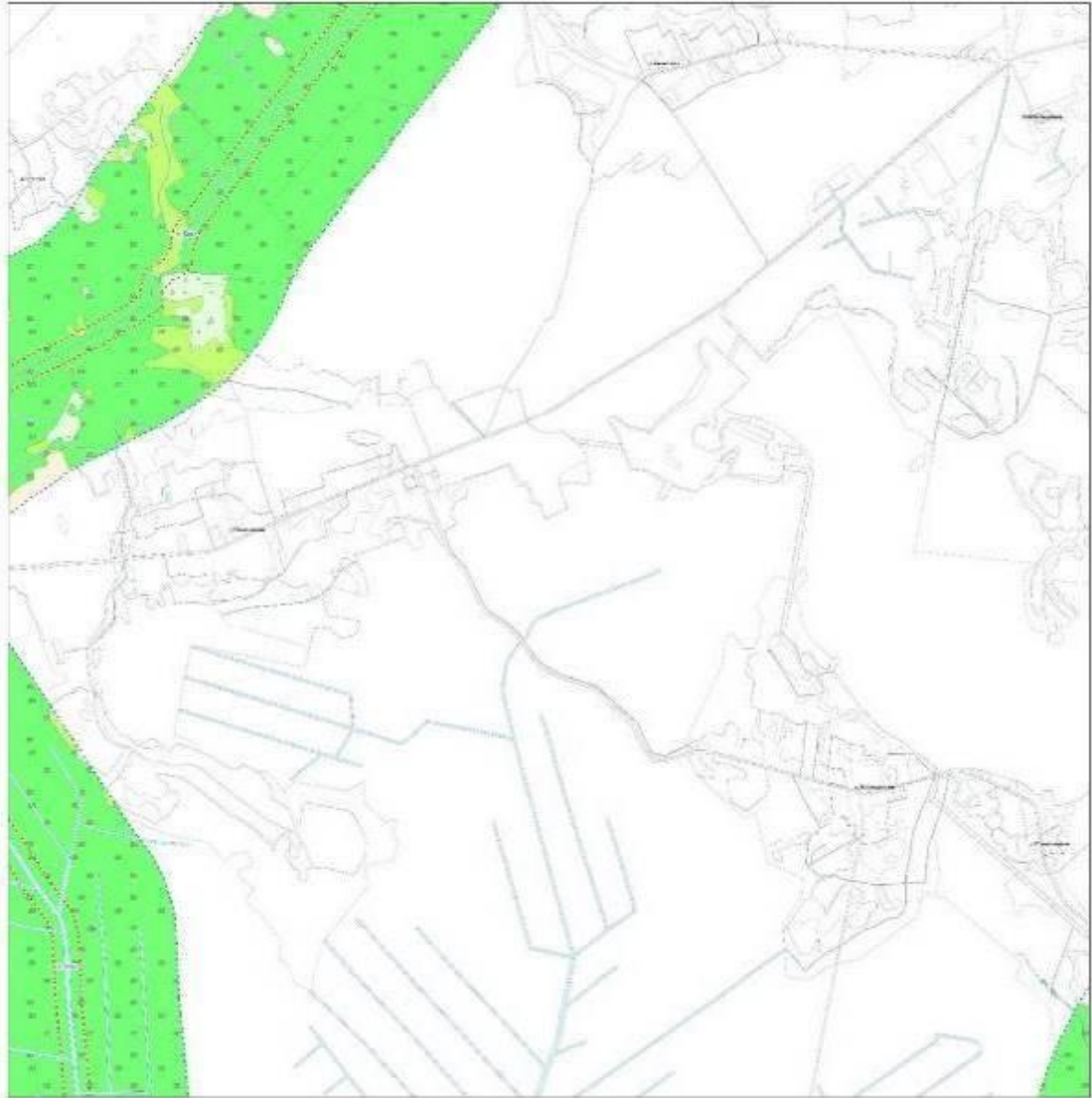

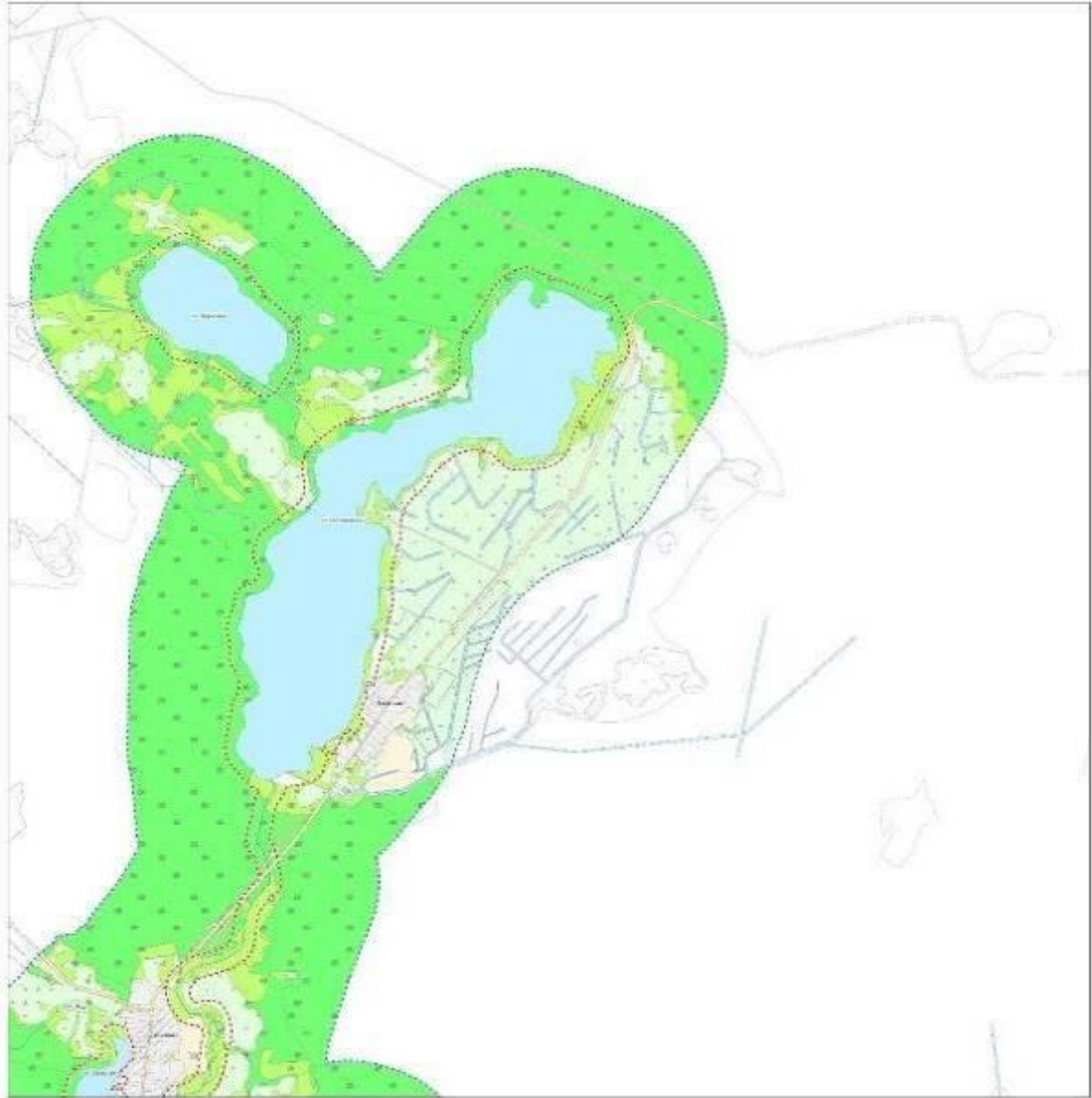

0 200 400 1000
метры

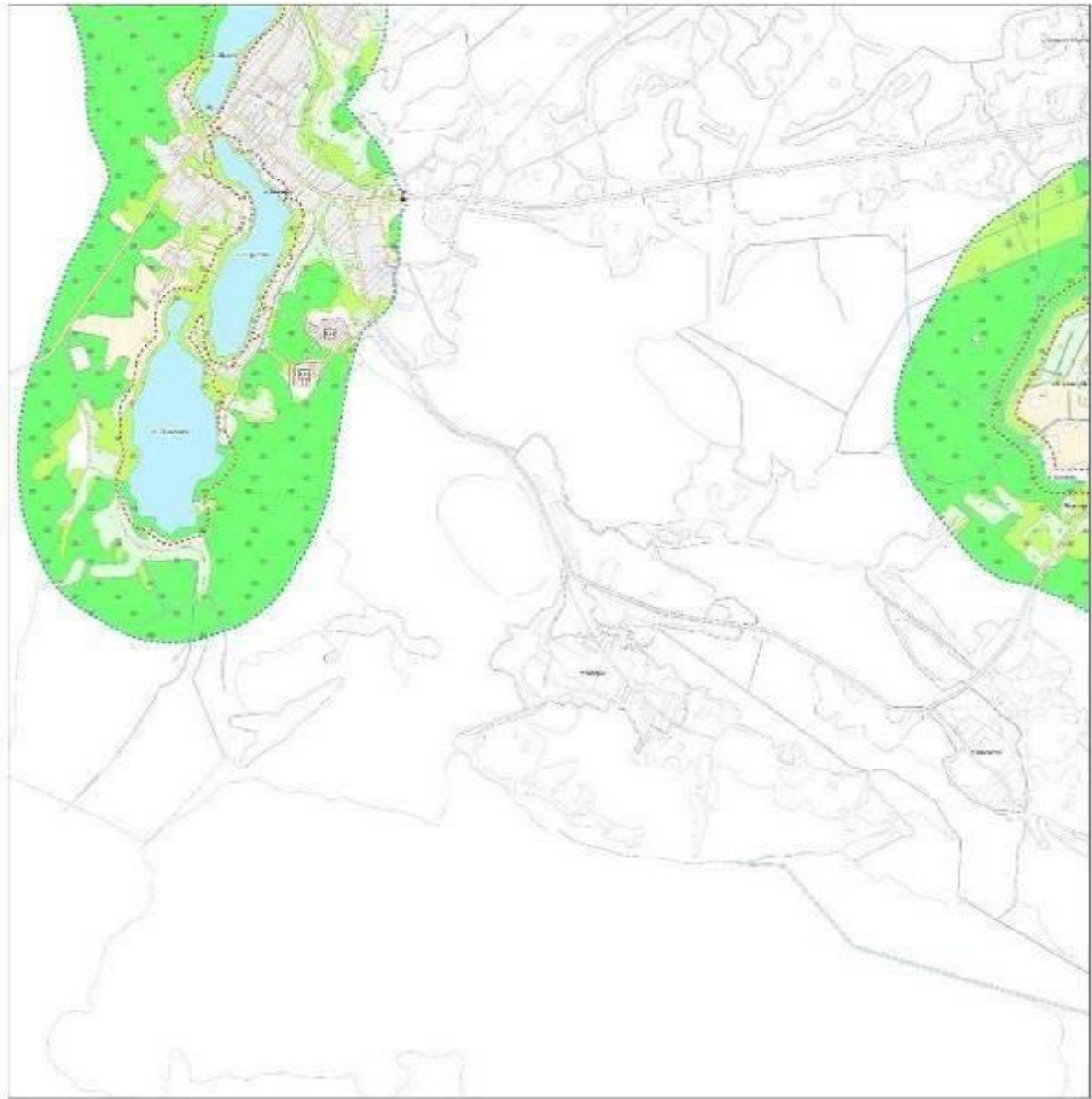

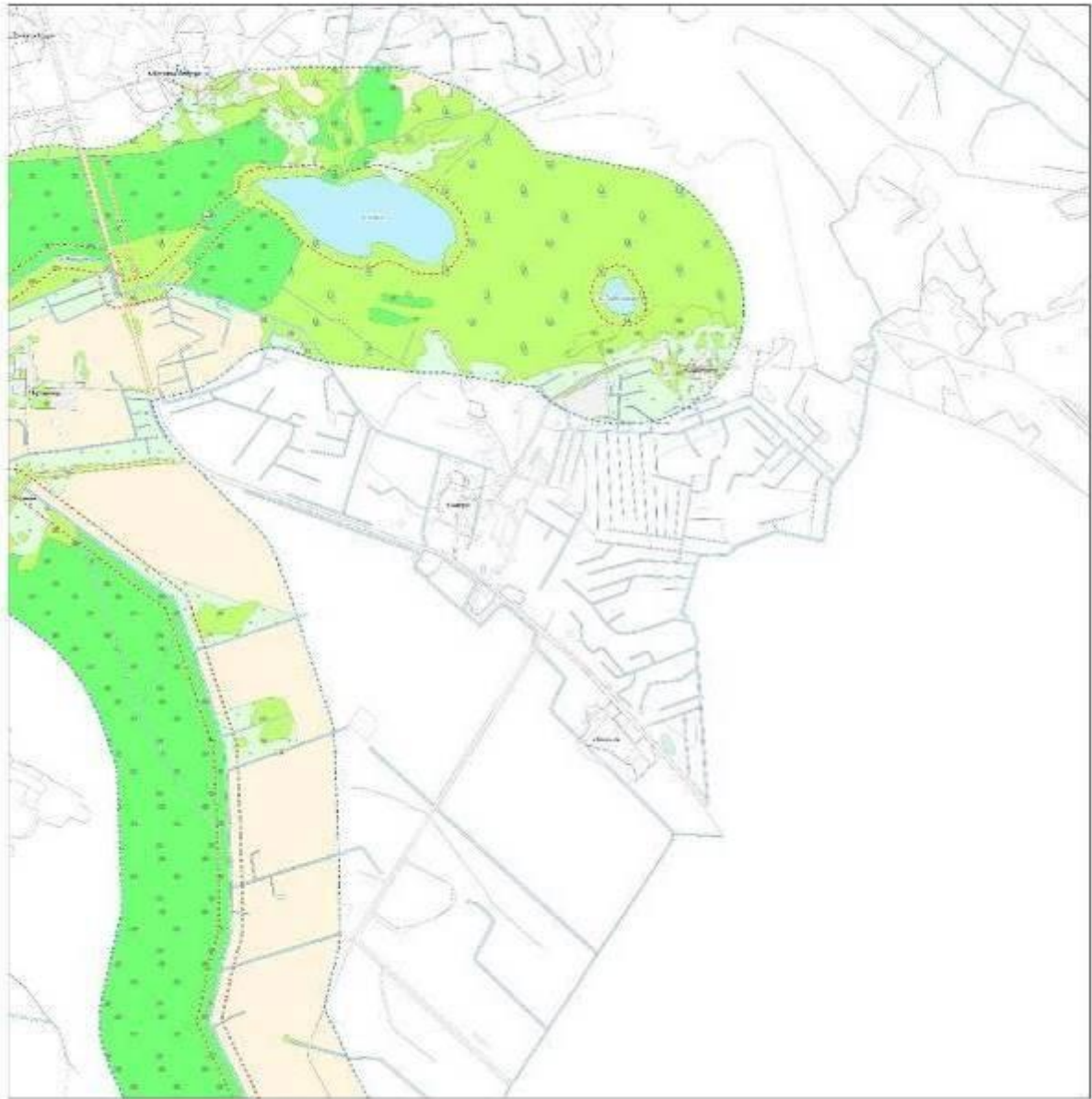

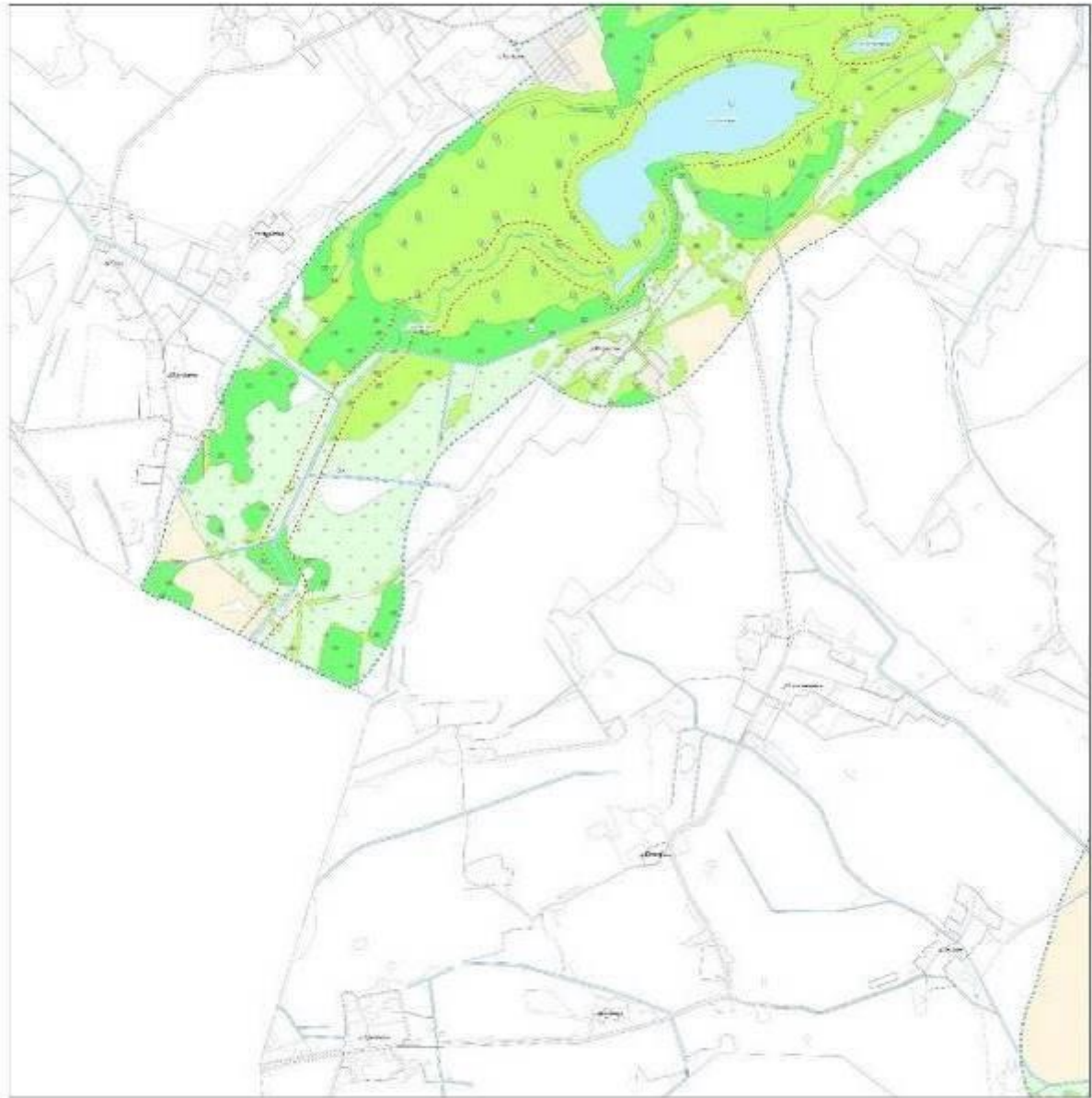

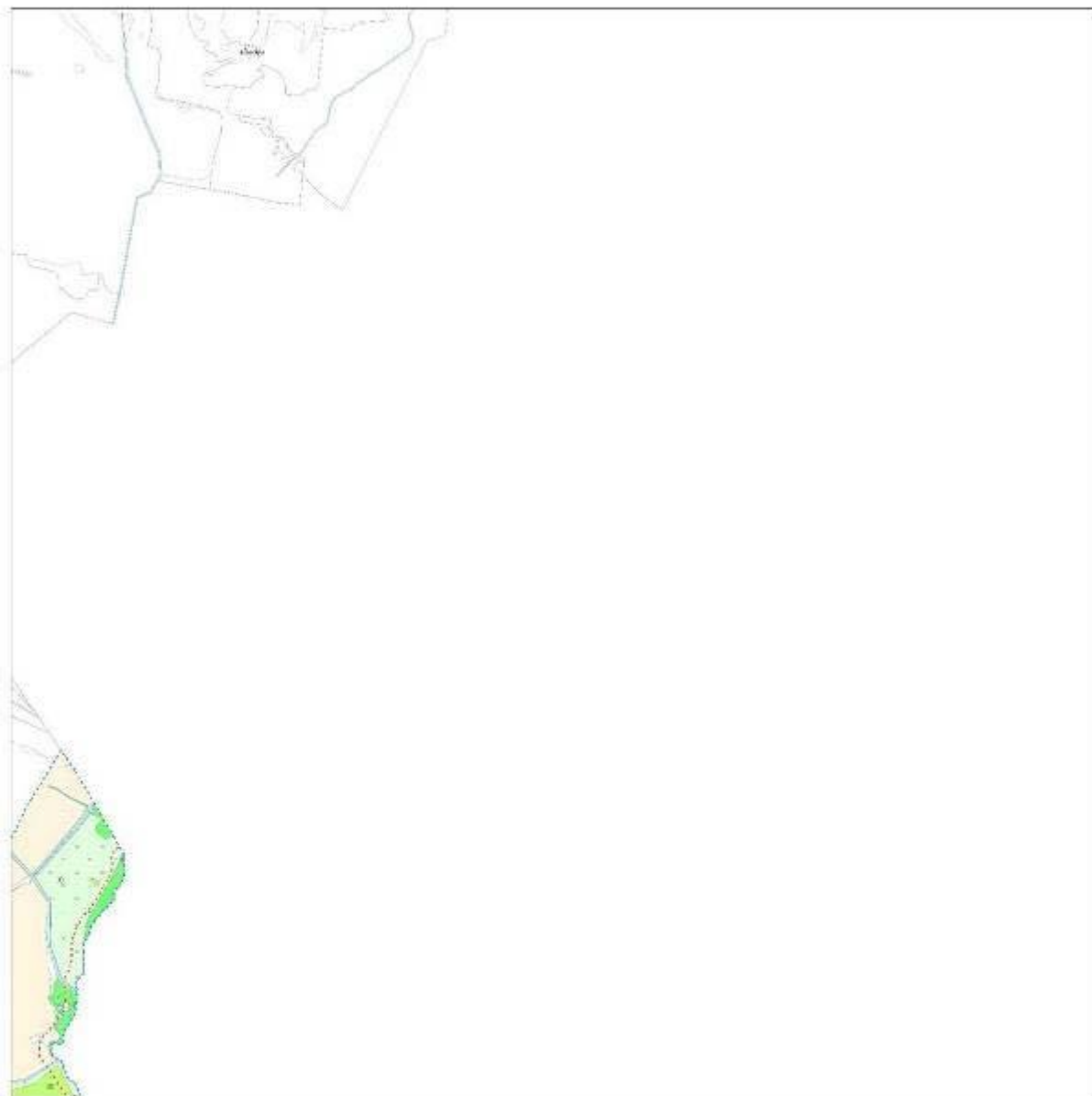



0 200 500 1000
Метры



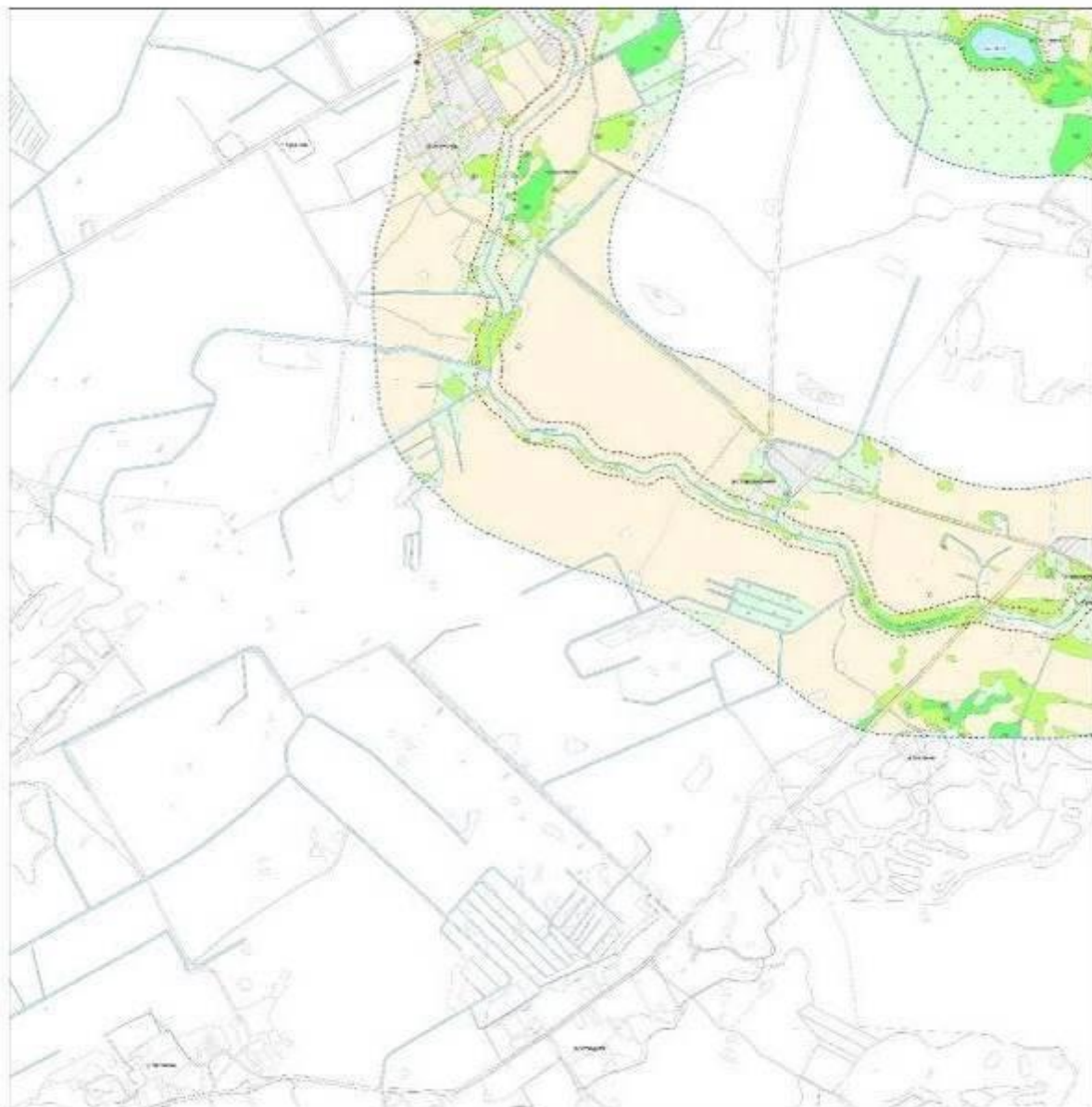



0 200 400 1000
Метры





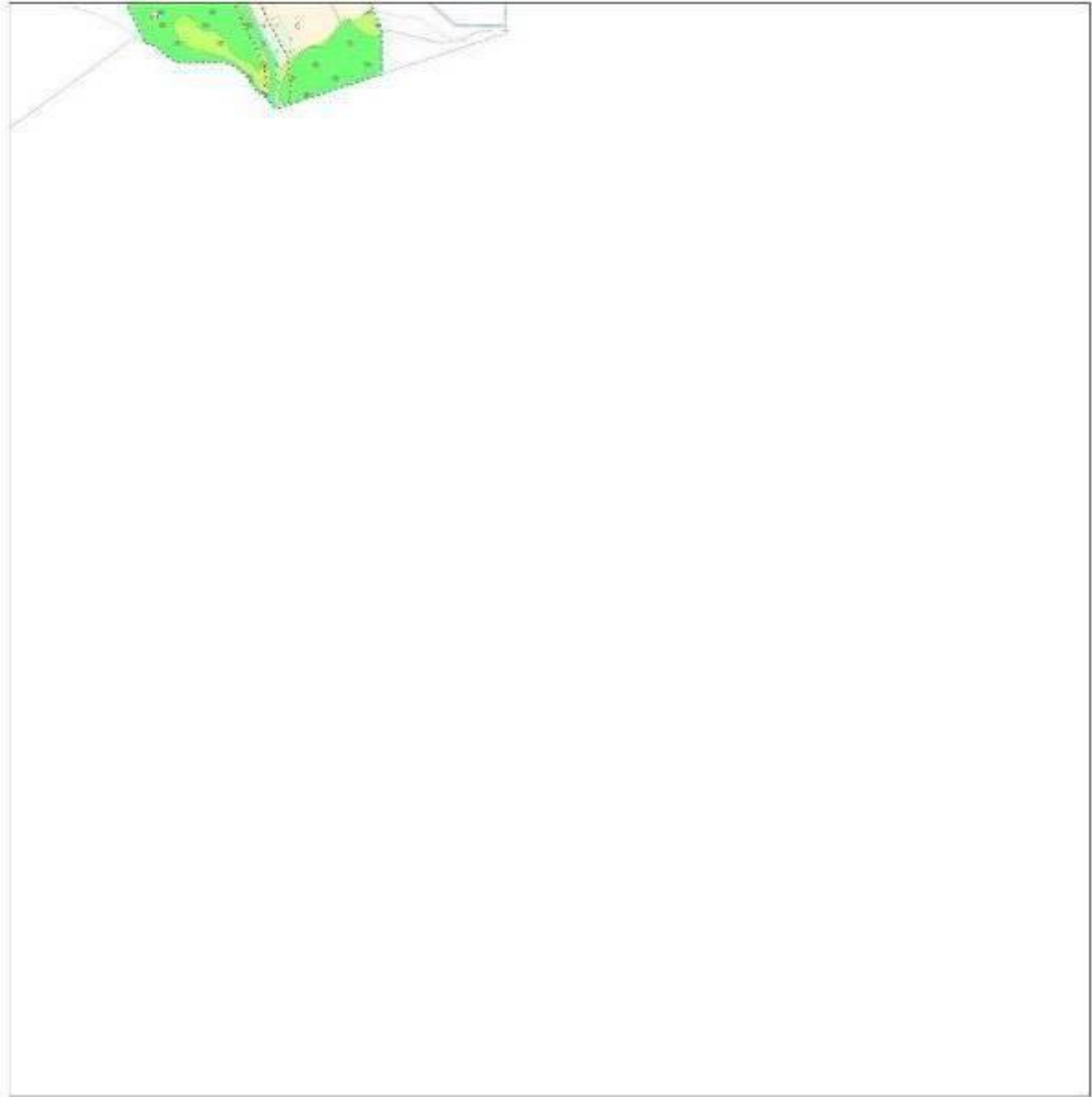

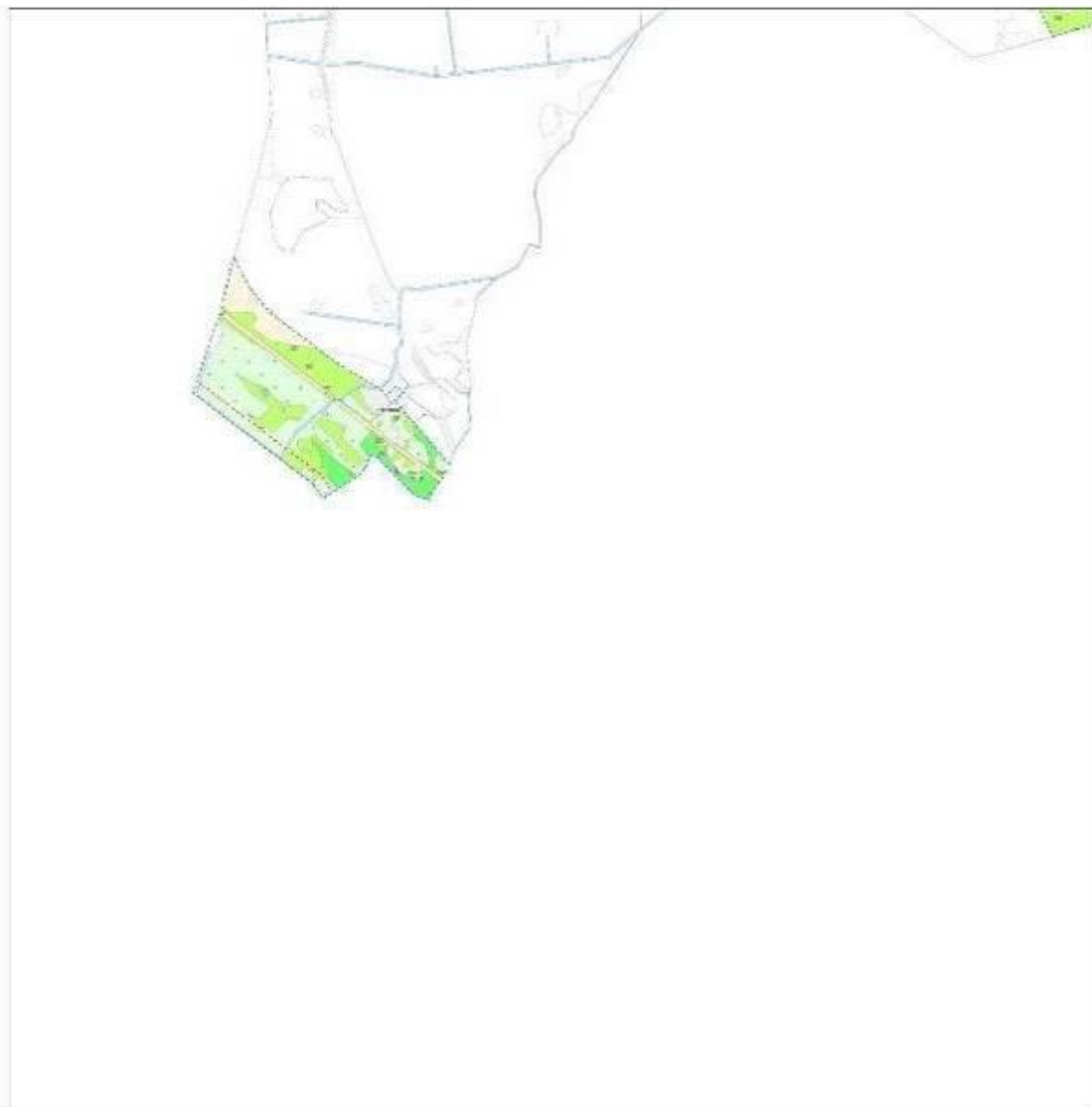

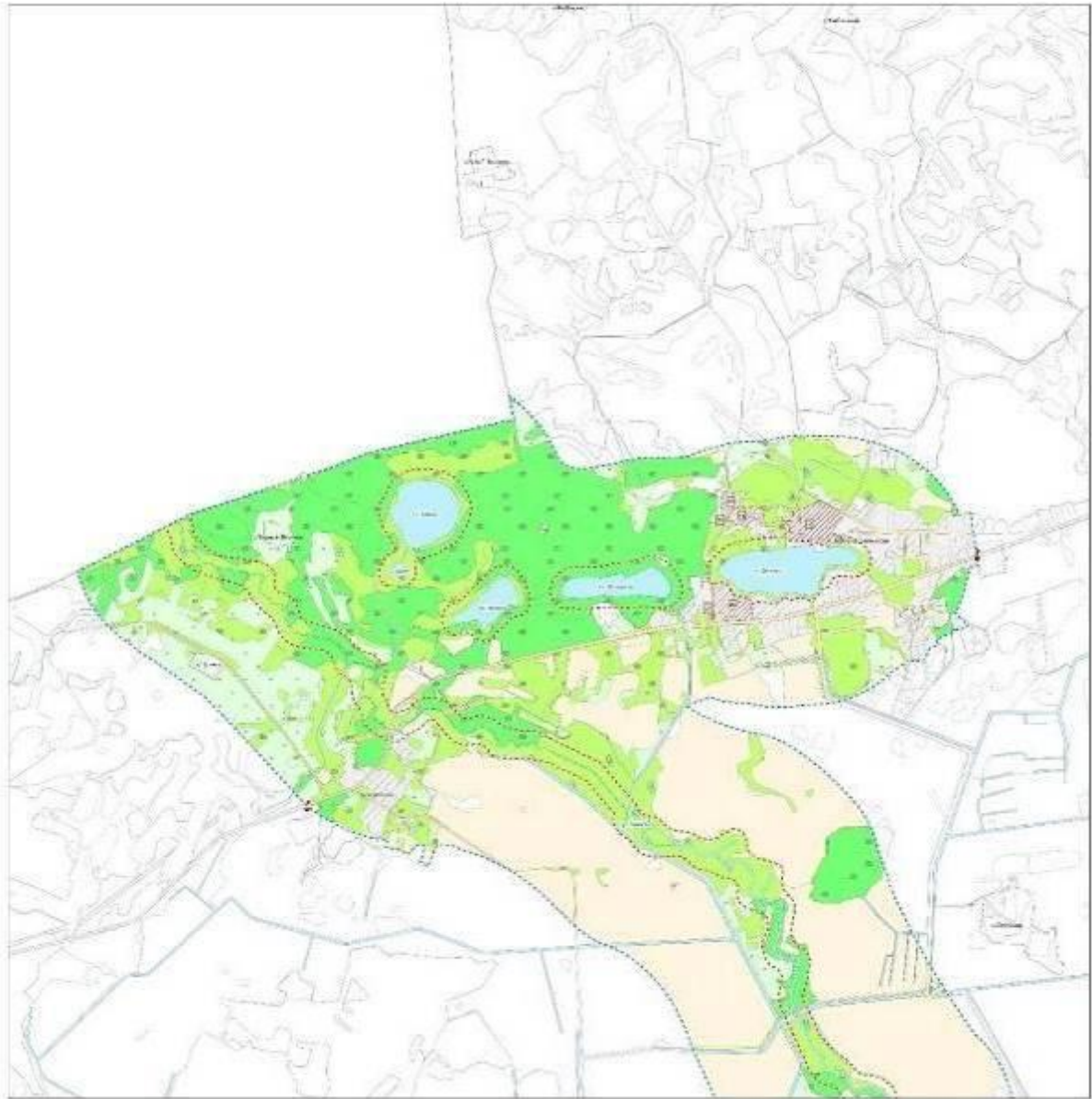

0 250 500 1000
Метры

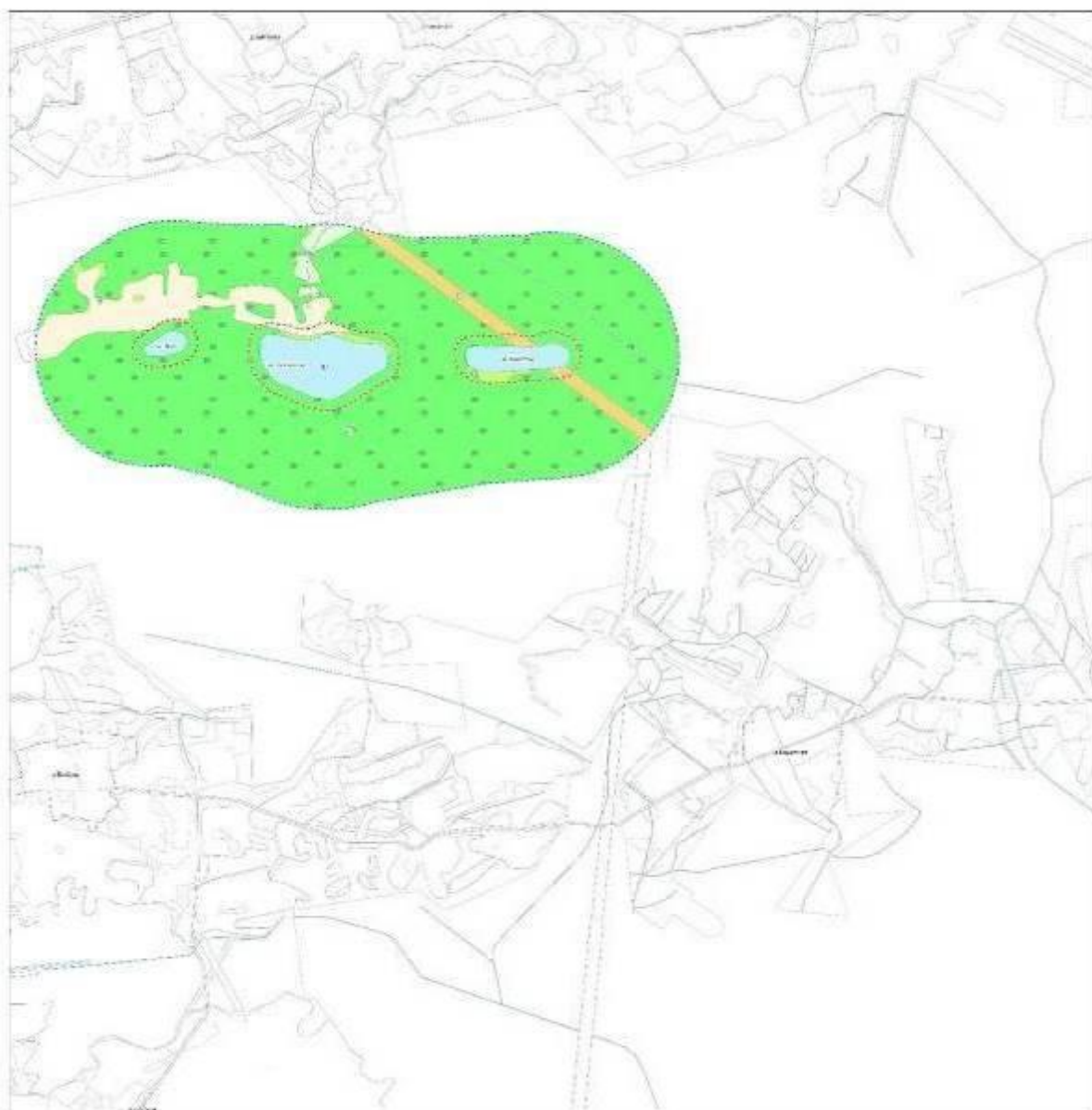

0 200 500 1000
Метры

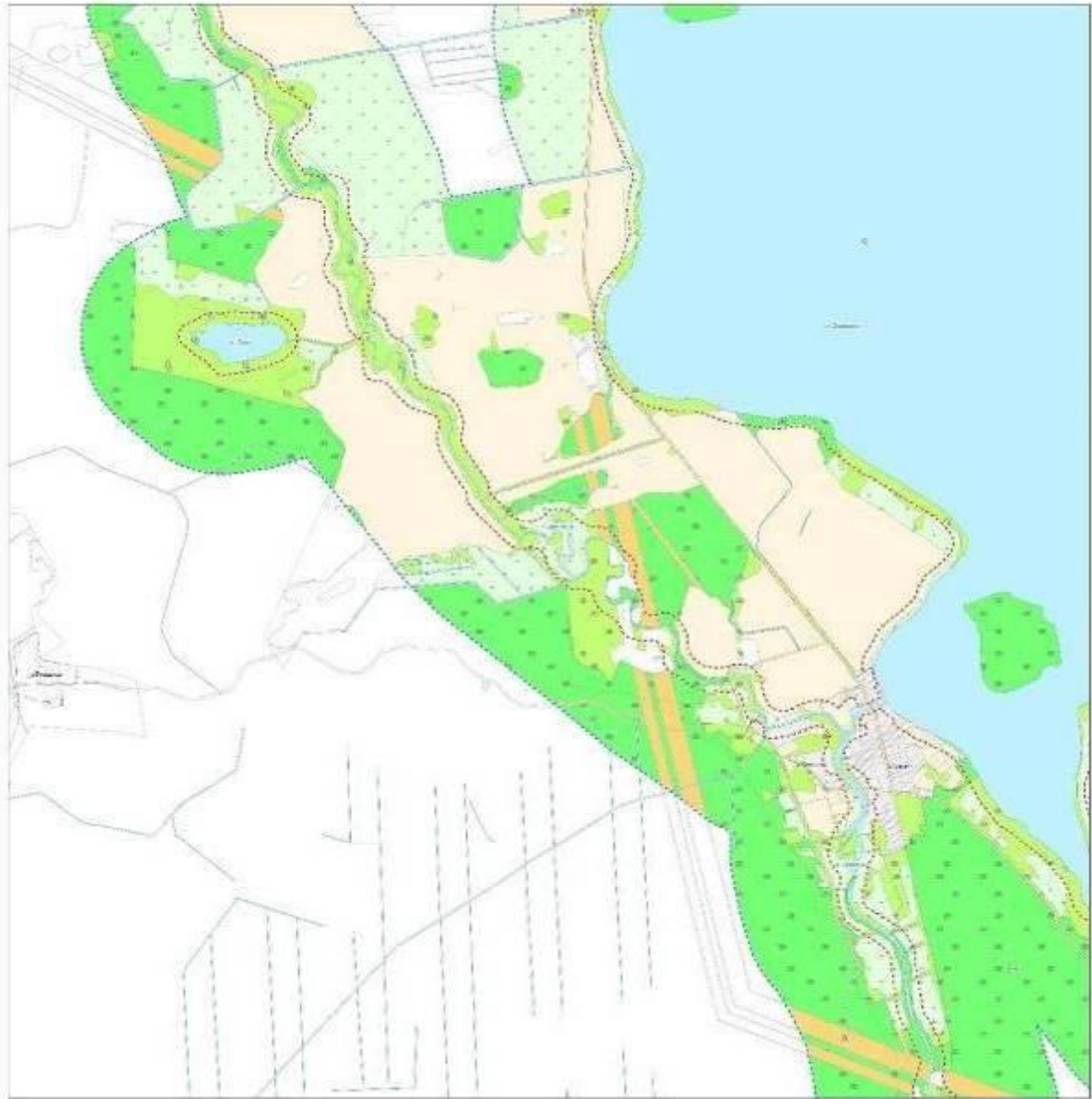

0 250 500 1000
Метры





0 250 500 1000
Метры



0 200 400 1000
Метры

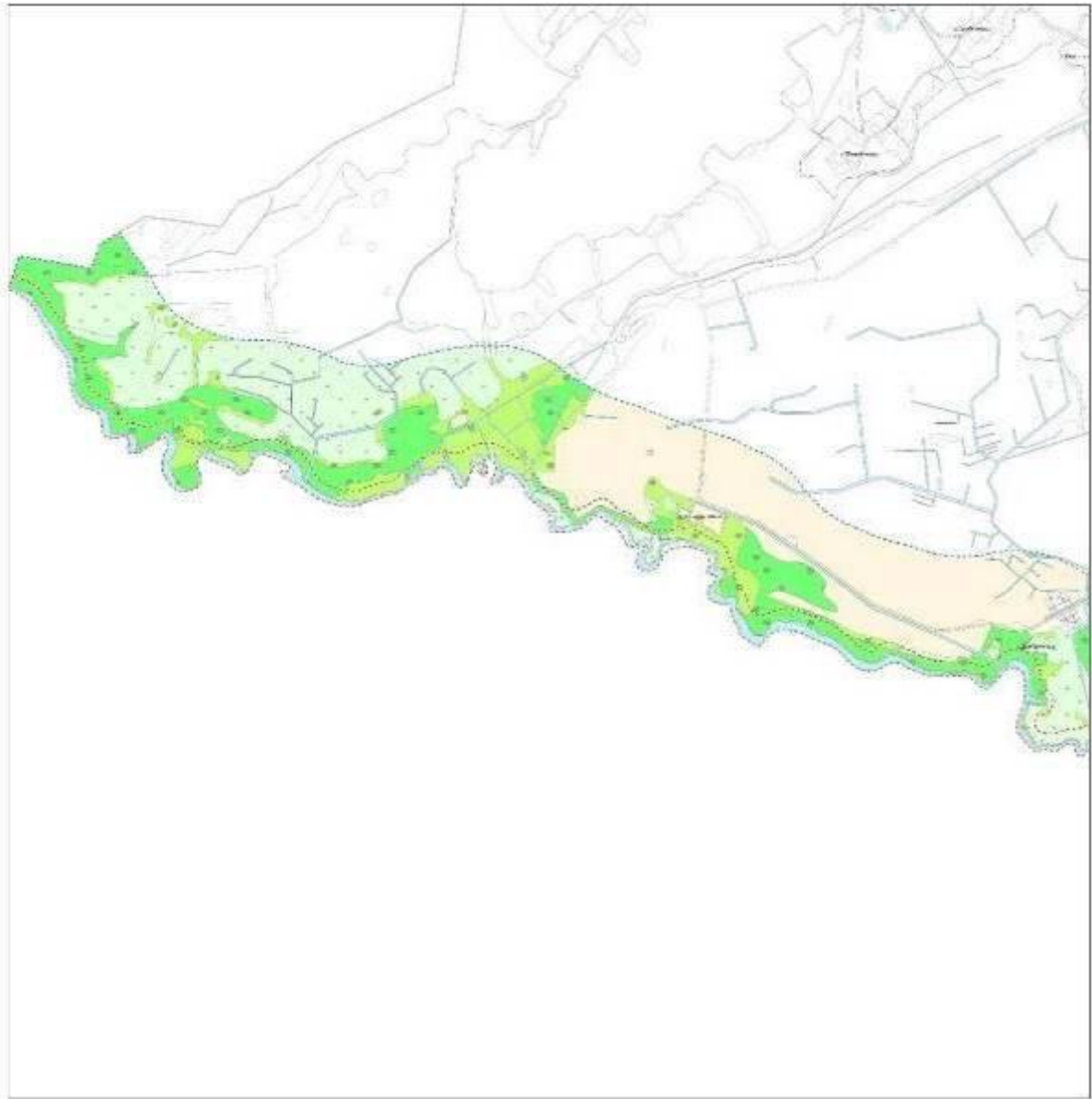

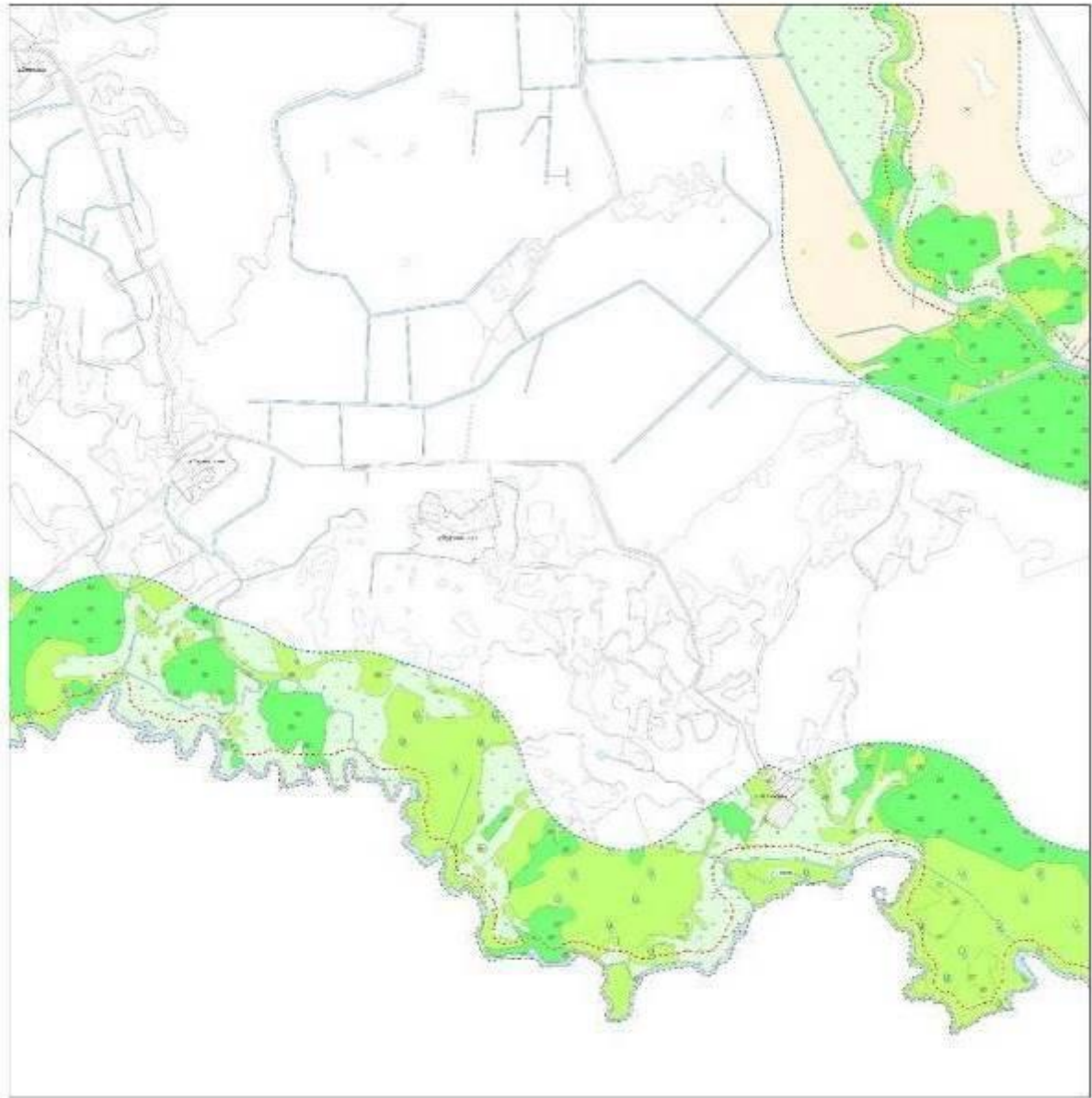





0 250 500 1000
Метры



0 250 500 1000
Метры



0 200 400 1000
Метры

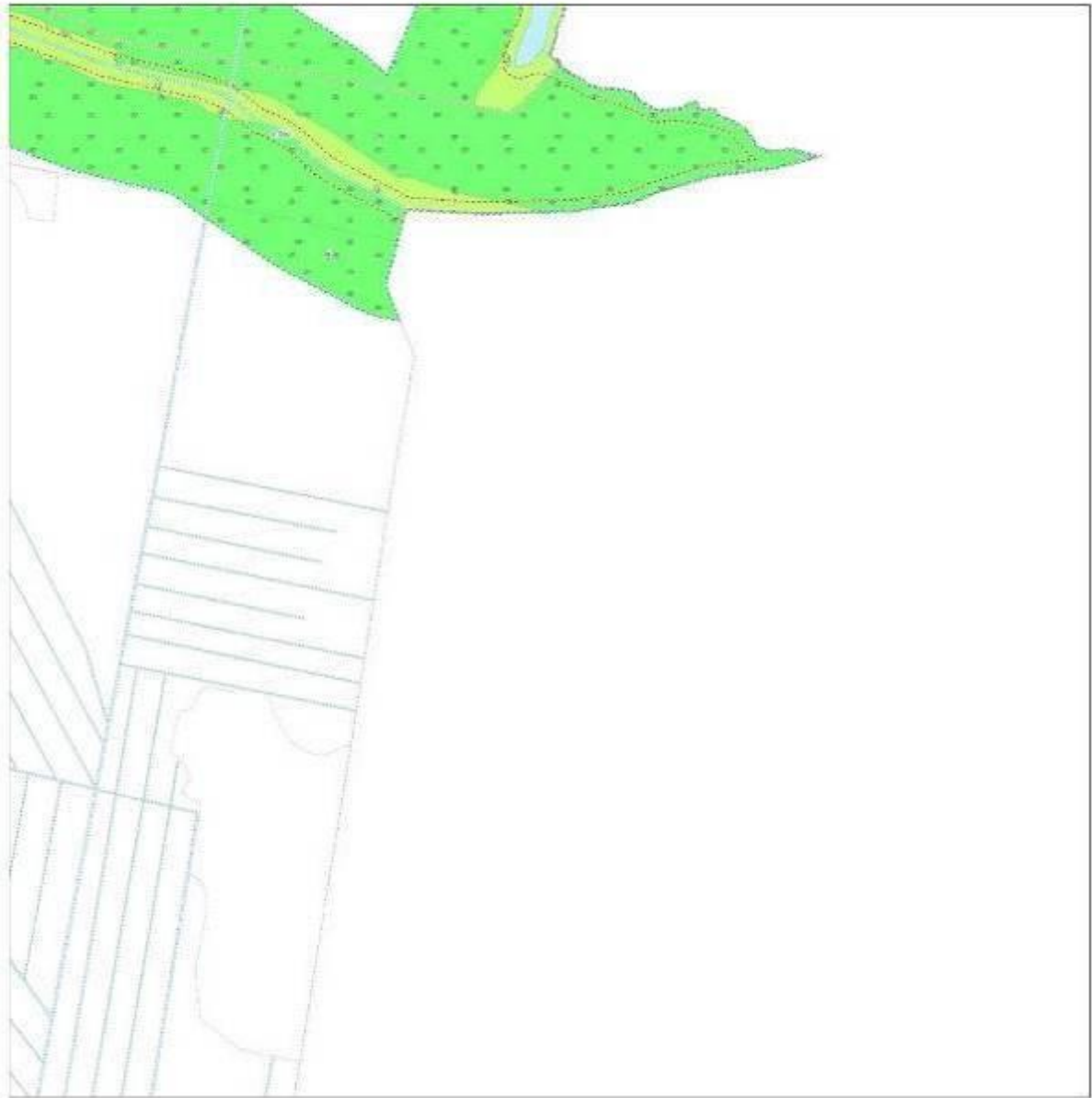

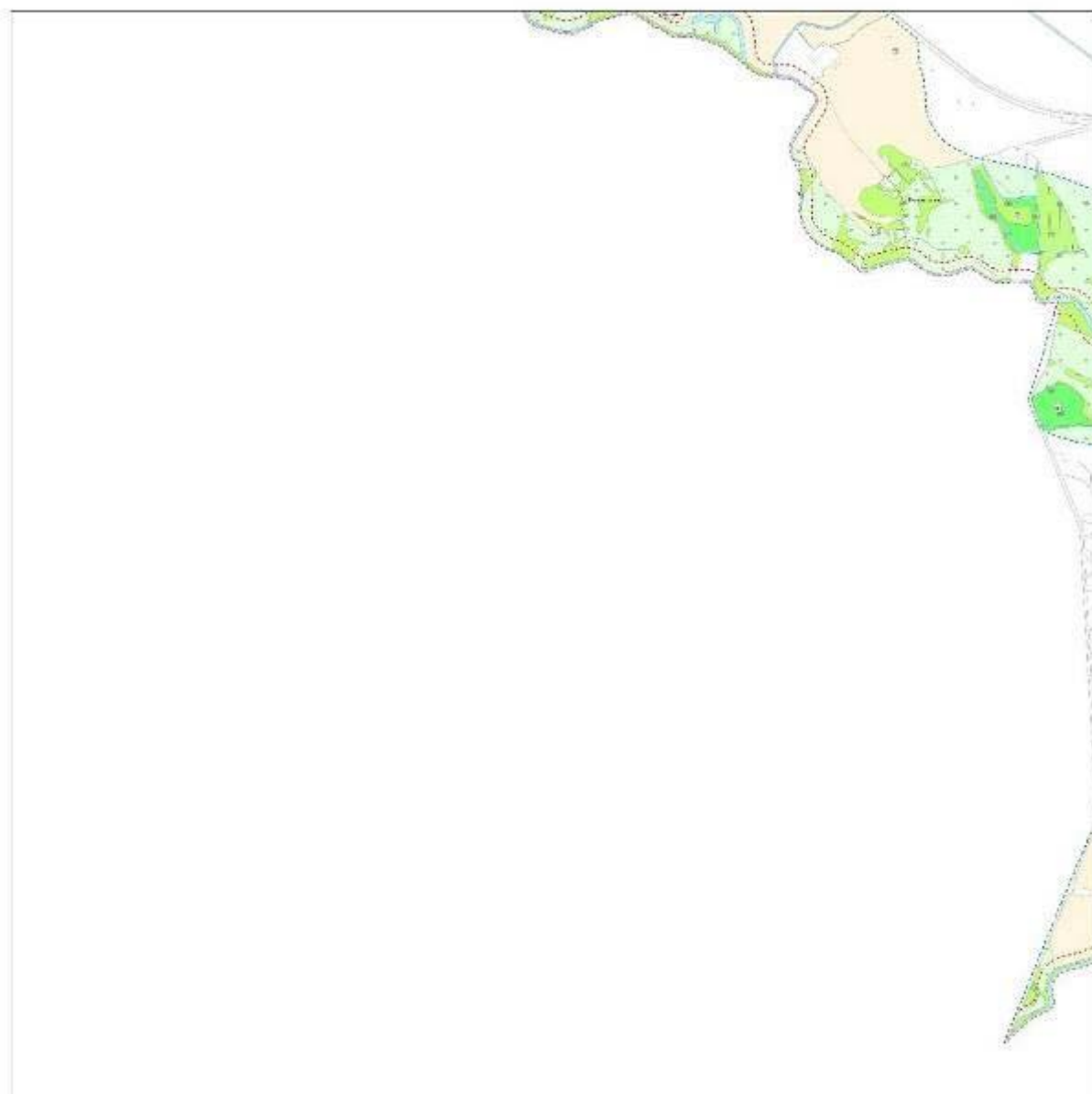

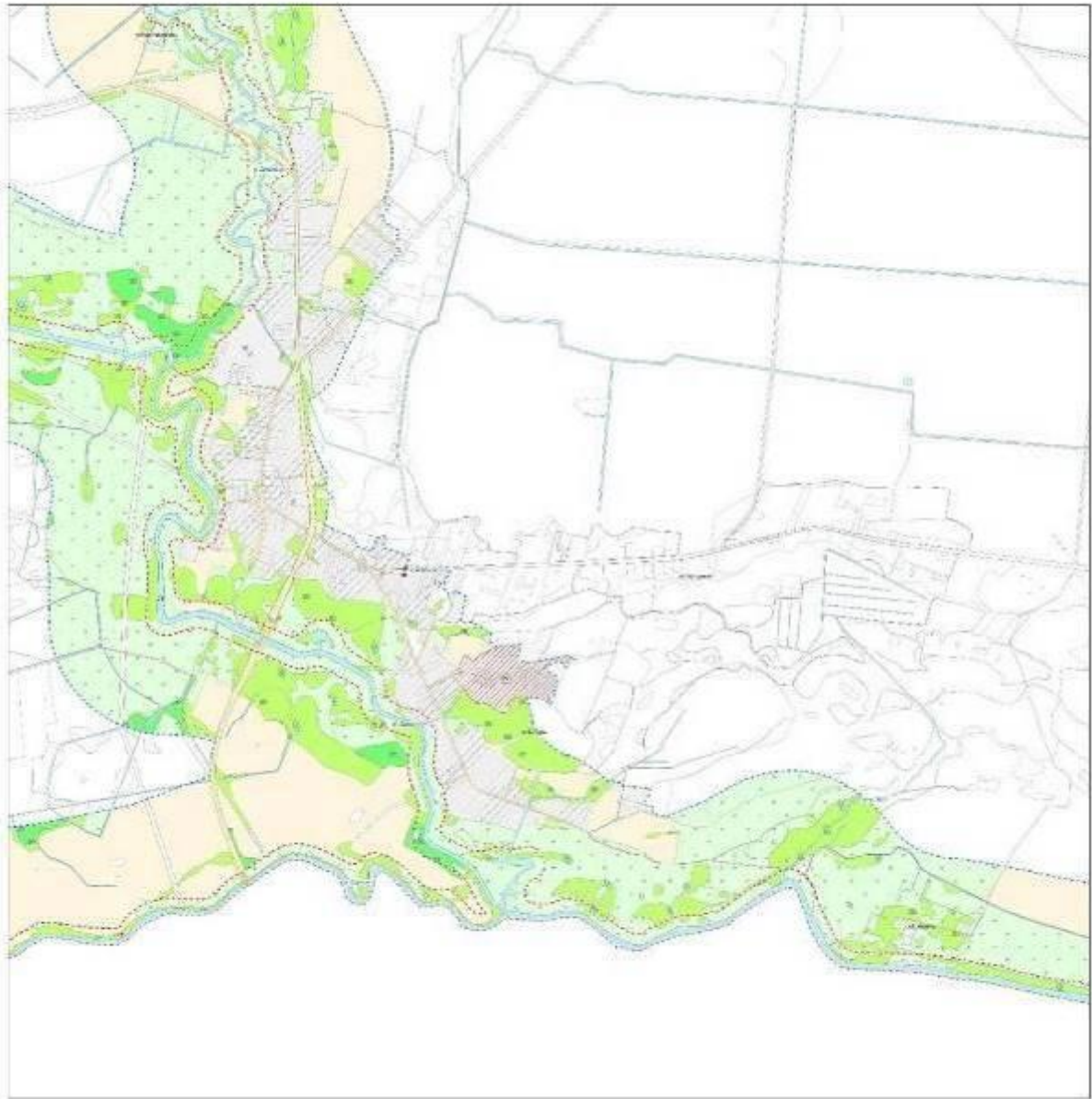

0 250 500 1000
Метры

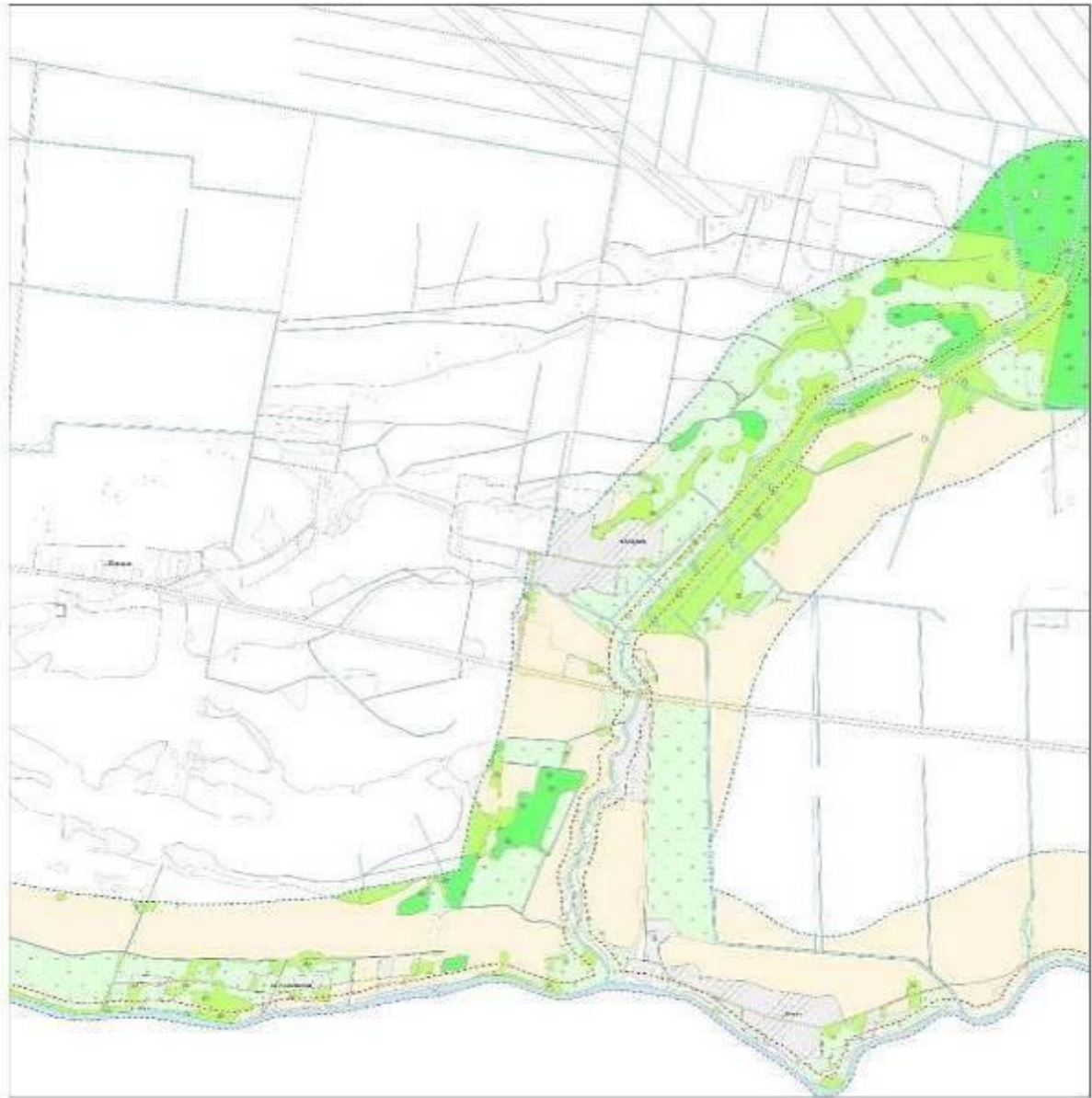

0 250 500 1000
Метры

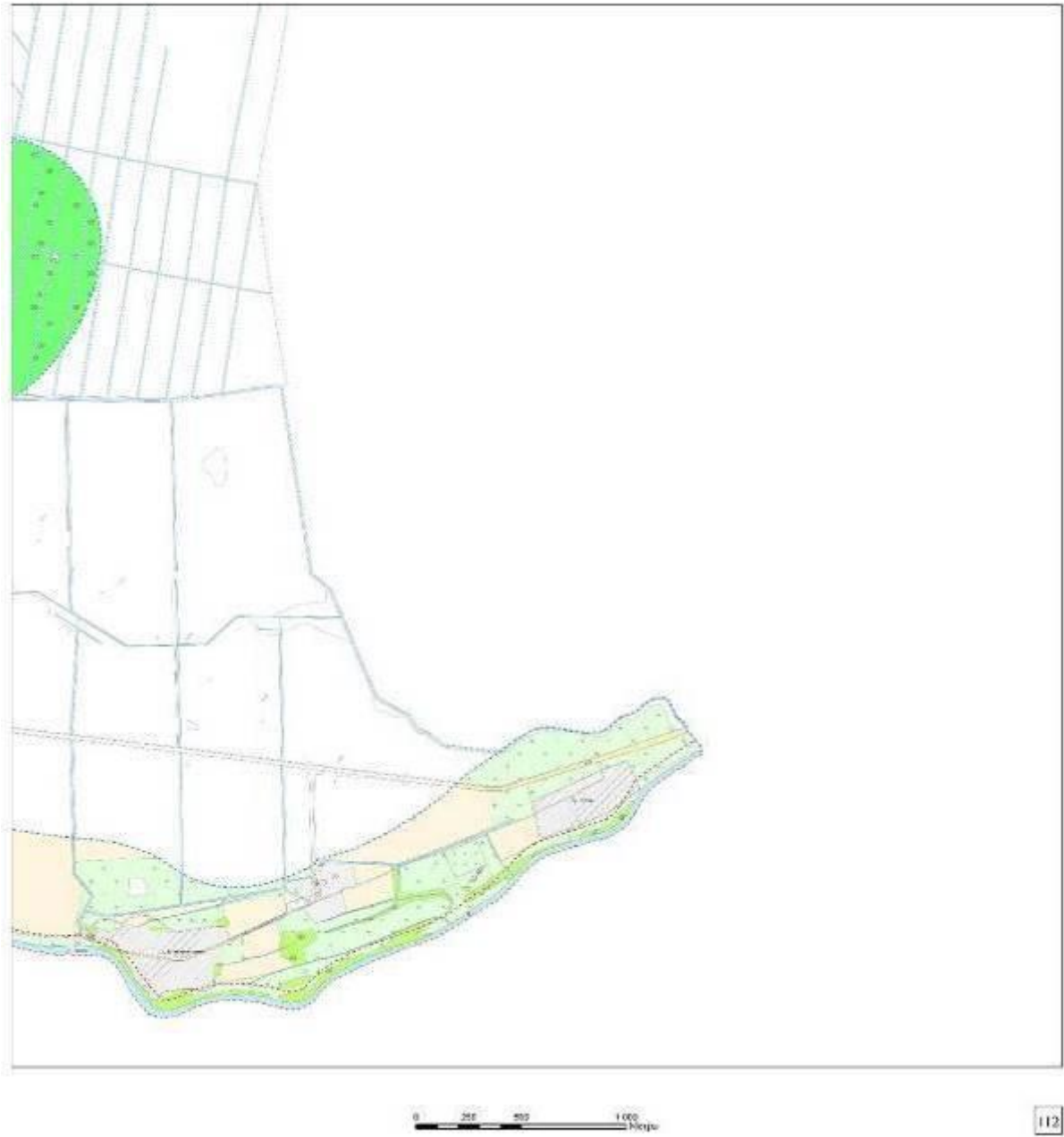

Приложение 3
к проекту
водоохранных зон
и прибрежных полос
водных объектов
Браславского района
Витебской области

ПЛАНОВО-КАРТОГРАФИЧЕСКИЙ МАТЕРИАЛ
Границы ВЗ и ПП г. Браслав, г.п. Видзы Браславского района

г. Браслав

ГРАНИЦЫ ВОДООХРАНИМЫХ ЗОН ВОДНЫХ ОБЪЕКТОВ Г. ВРАСЛАВ

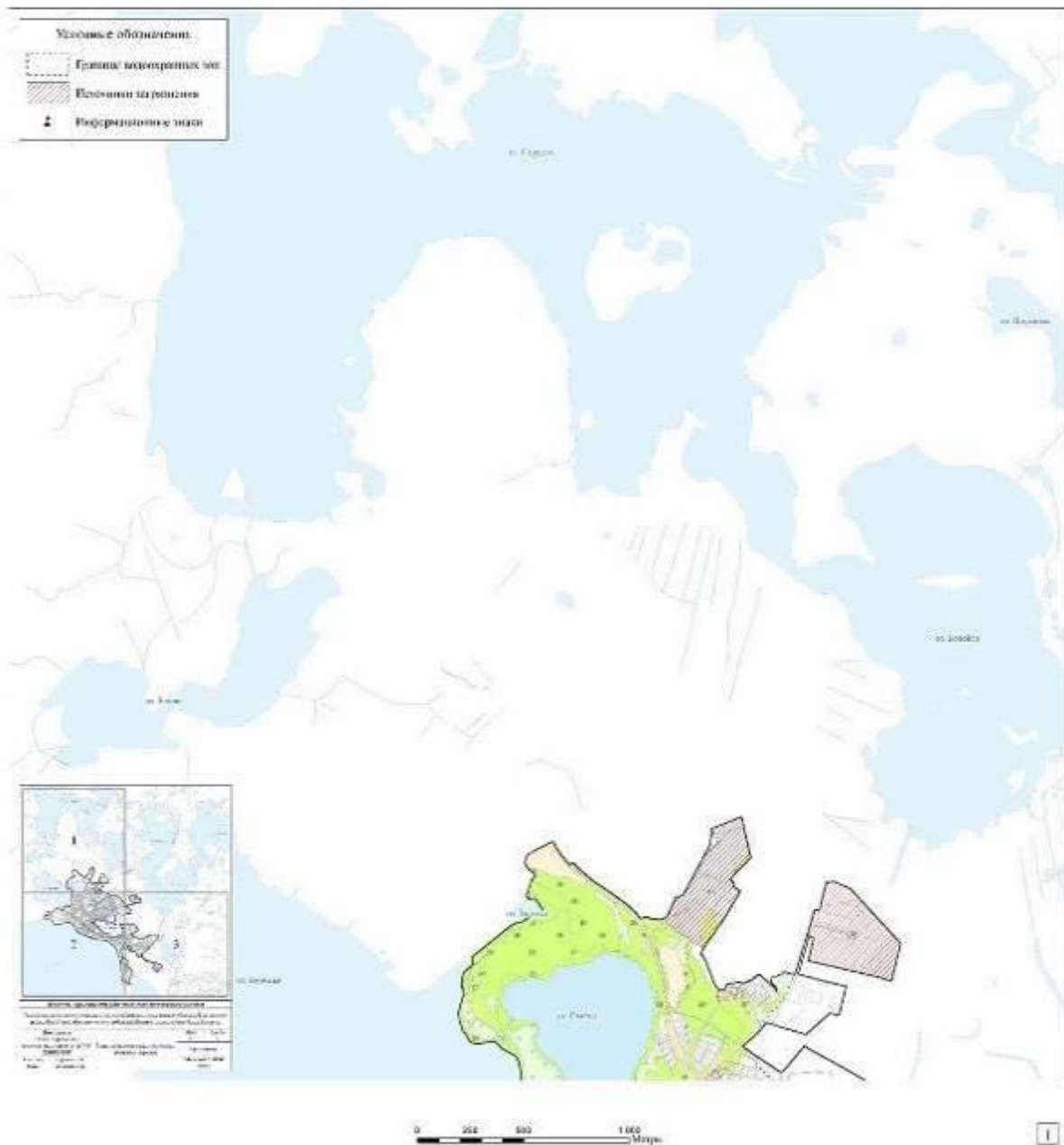

ГРАНИЦЫ ВОДООХРАНИТЕЛЬНЫХ ЗОН ВОДНЫХ ОБЪЕКТОВ Г. ВРАСЛАВ

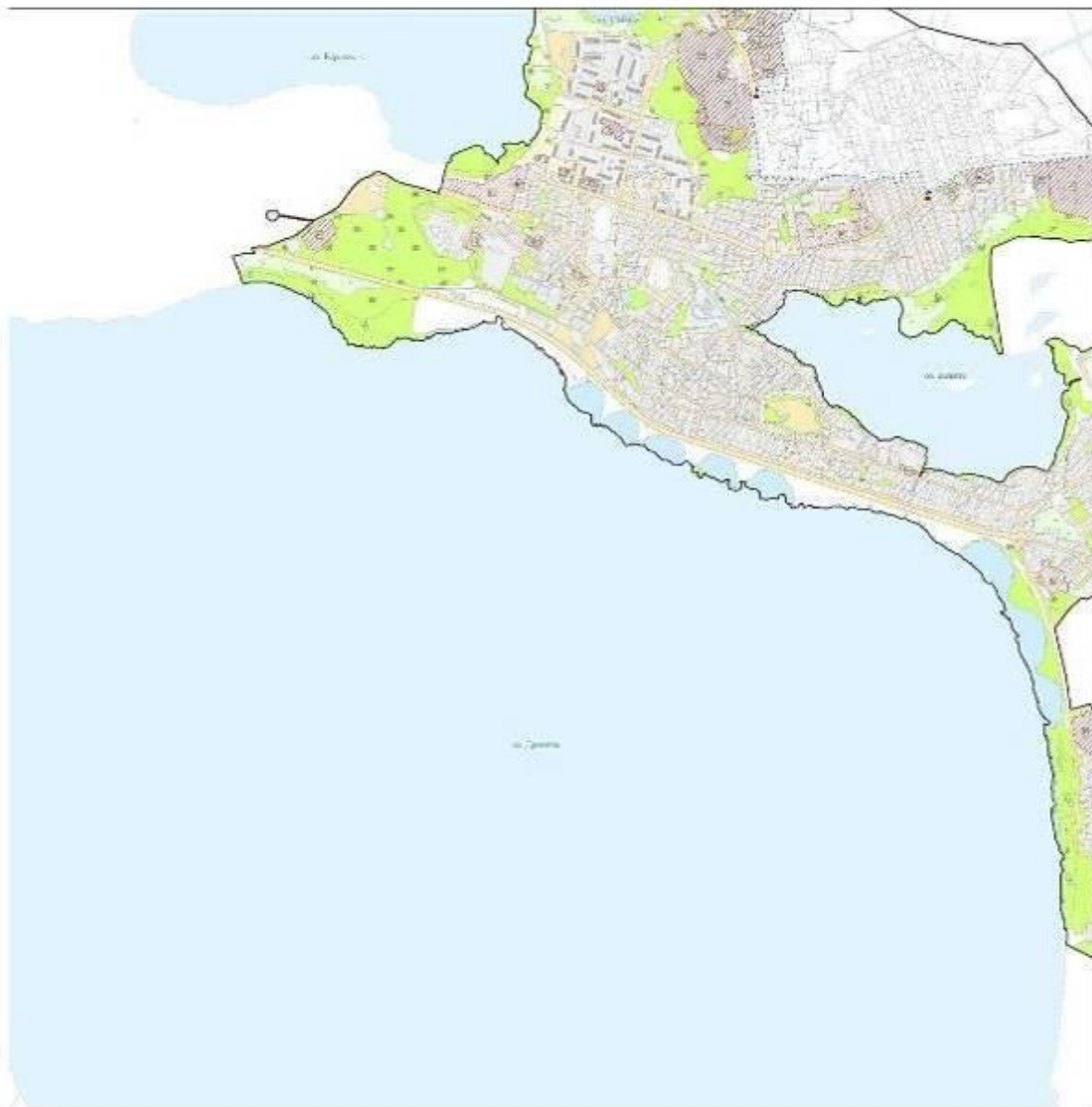

ГРАНИЦЫ ВОДООХРАНИТЕЛЬНЫХ ЗОН ВОДНЫХ ОБЪЕКТОВ Г. ВРАСЛАВ



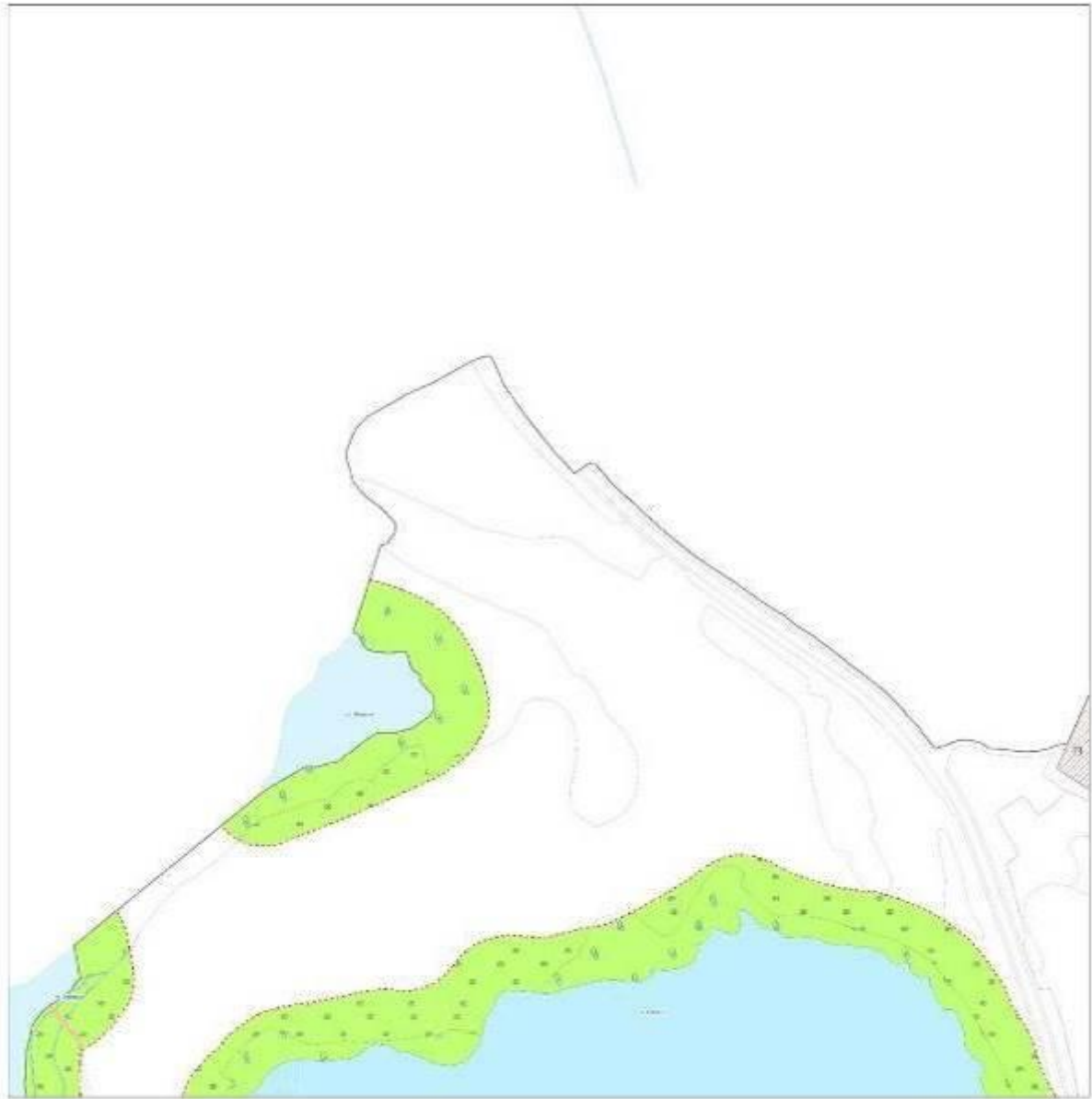



0 50 100 200
Метры



ГРАНИЦЫ ПРИБРЕЖНЫХ ПОЛОС ВОДНЫХ ОБЪЕКТОВ Г. БРАСЛАВ

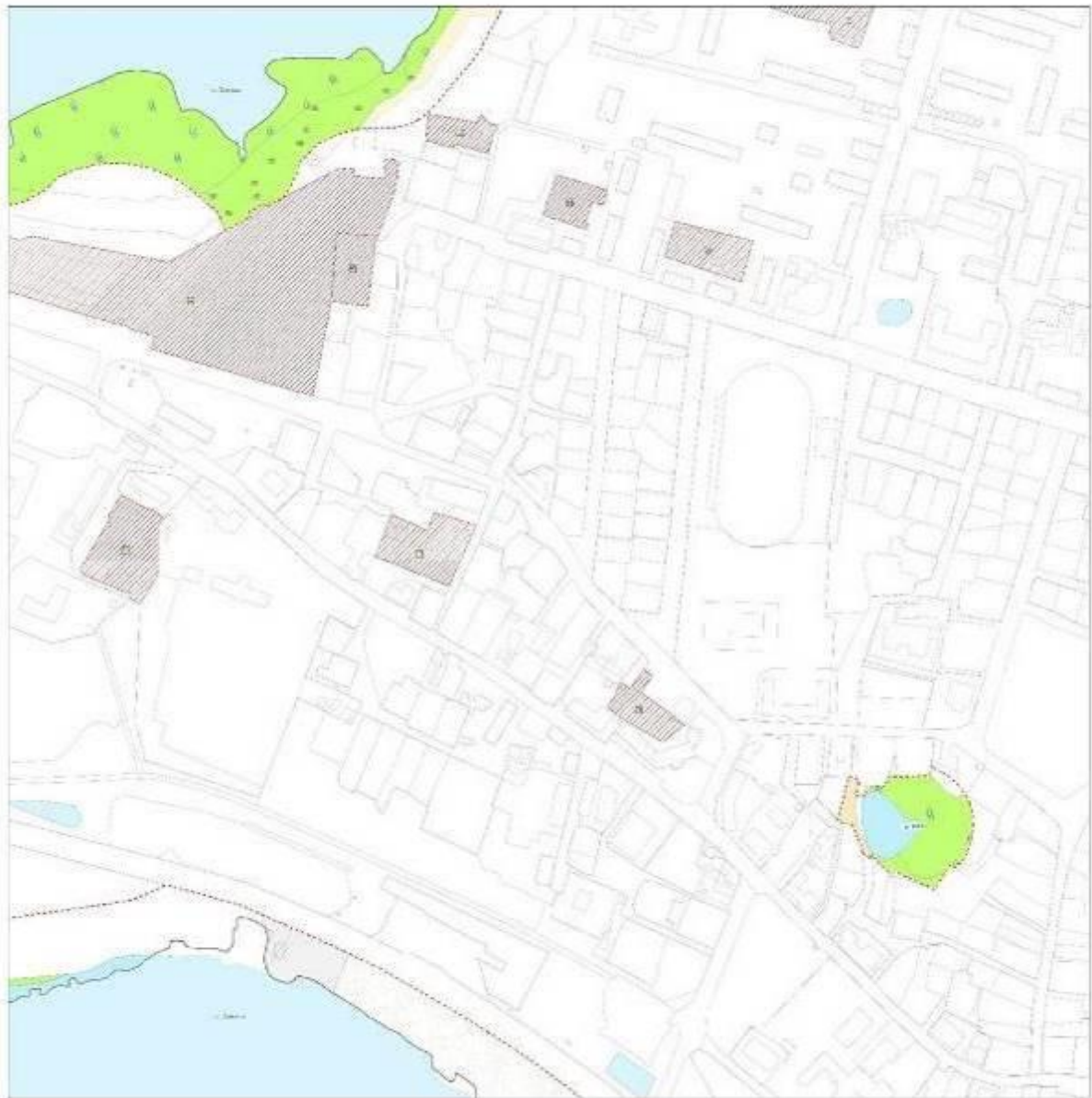

0 50 100 200 Метры



0 50 100 200 Метры



0 50 100 200 Метры

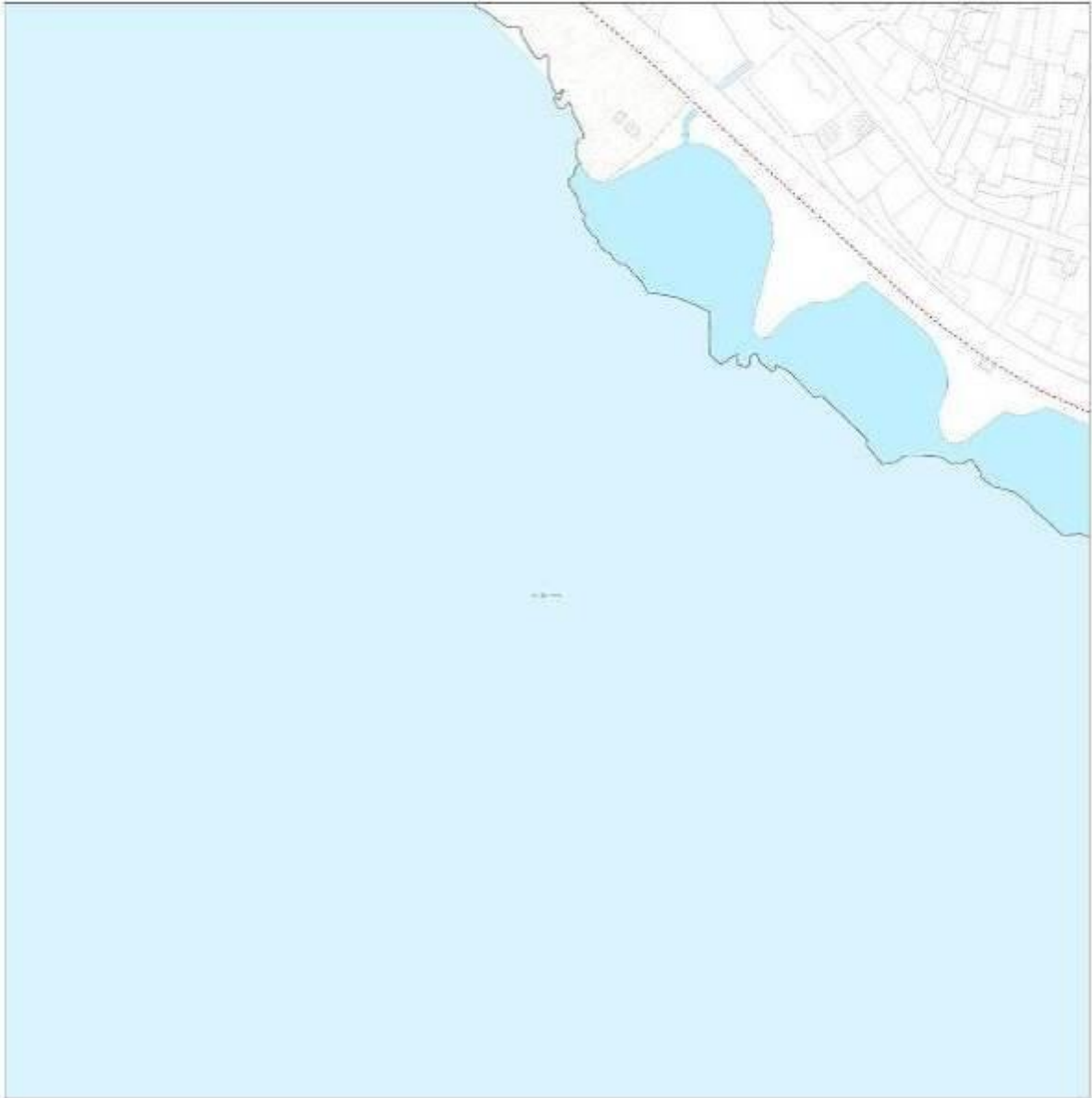

ГРАНИЦЫ ПРИБРЕЖНЫХ ПОЛОС ВОДНЫХ ОБЪЕКТОВ Г. БРАСЛАВ







ГРАНИЦЫ ПРИБРЕЖНЫХ ПОЛОС ВОДНЫХ ОБЪЕКТОВ Г. БРАСЛАВ



0 50 100 200 Метры

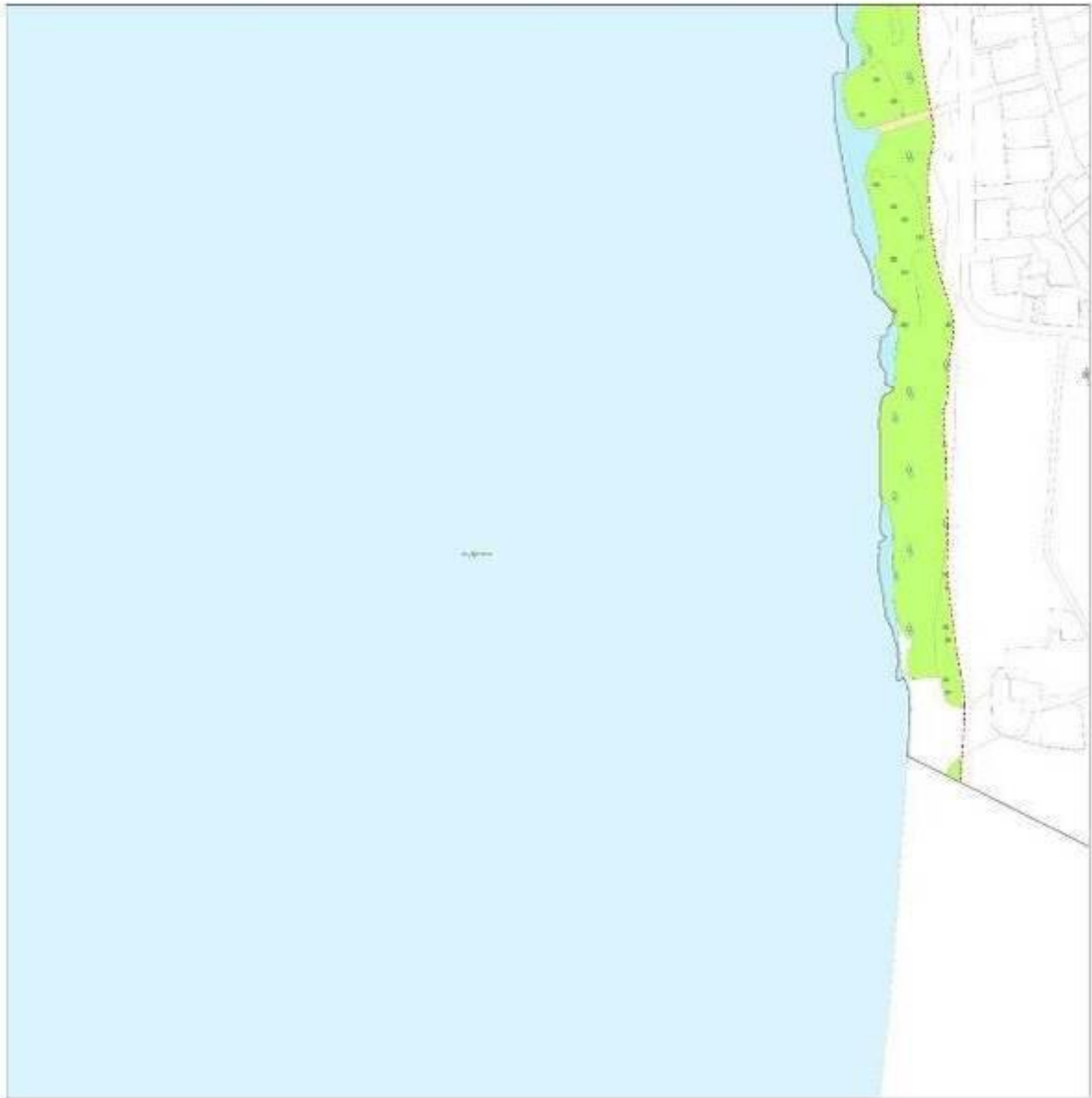



г.п. Видзы

ГРАНИЦЫ ПРЕБРЕЖНЫХ ПОЛОС ВОДНЫХ ОБЪЕКТОВ Г.п. ВЯЦЫ



